

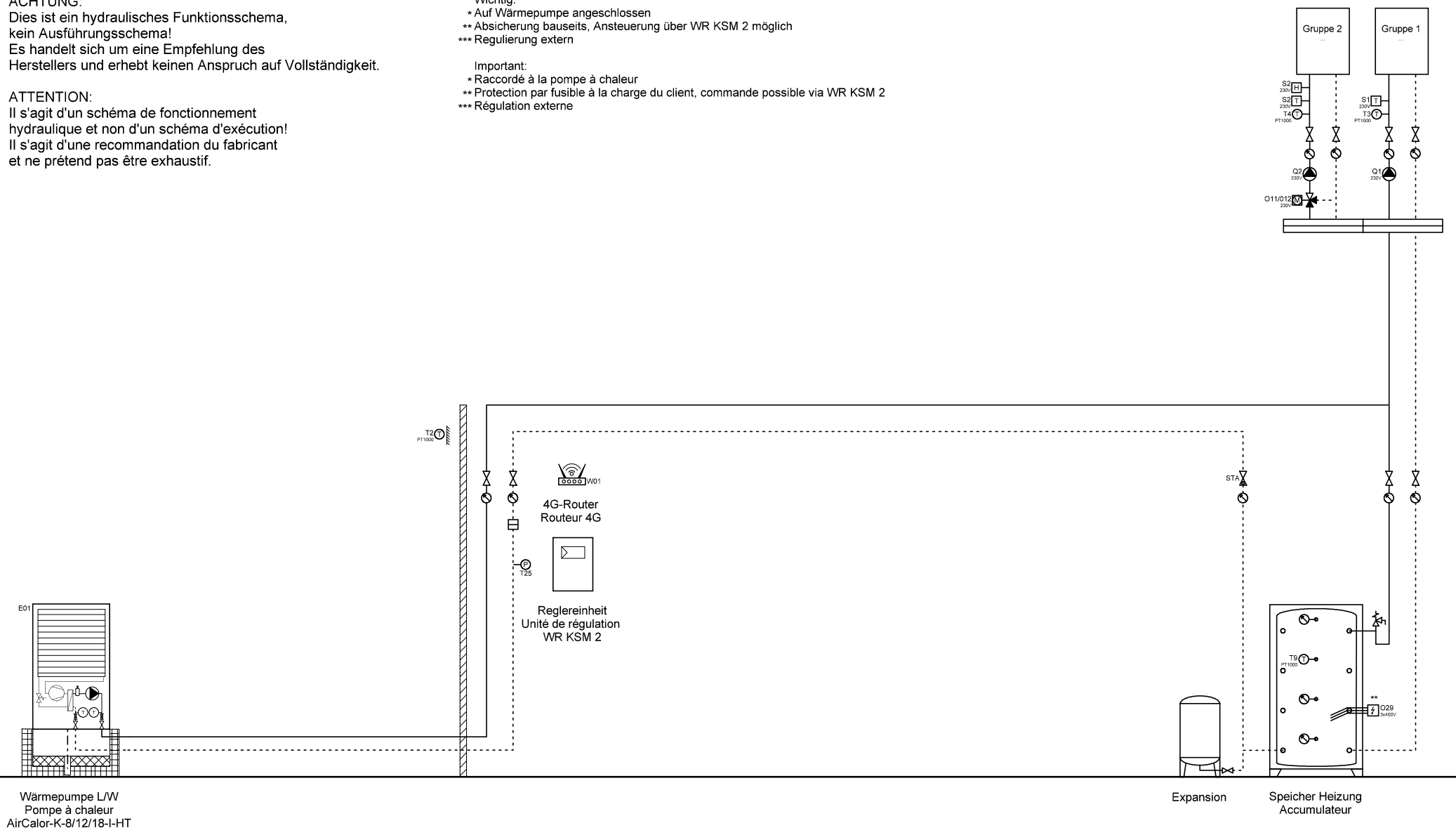

ACHTUNG:
Dies ist ein hydraulisches Funktionsschema,
kein Ausführungsschema!
Es handelt sich um eine Empfehlung des
Herstellers und erhebt keinen Anspruch auf Vollständigkeit.

ATTENTION:
Il s'agit d'un schéma de fonctionnement
hydraulique et non d'un schéma d'exécution!
Il s'agit d'une recommandation du fabricant
et ne prétend pas être exhaustif.

- Wichtig:**
- * Auf Wärmepumpe angeschlossen
 - ** Absicherung bauseits, Ansteuerung über WR KSM 2 möglich
 - *** Regulierung extern
- Important:**
- * Raccordé à la pompe à chaleur
 - ** Protection par fusible à la charge du client, commande possible via WR KSM 2
 - *** Régulation externe



	Ygnis AG Wolhuserstr. 31 / 33 CH-6017 Ruswil	+41 (0)41 496 91 20 info@ygnis.com www.ygnis.com	Anlage	Schema Nummer	Name	Datum	07	Index	Blatt
			...			09.04.2026			1
			...	Blattname					Seiten
			...	1xK-8-18/KSM2					72

ACHTUNG:
Dies ist ein hydraulisches Funktionsschema,
kein Ausführungsschema!
Es handelt sich um eine Empfehlung des
Herstellers und erhebt keinen Anspruch auf Vollständigkeit.

ATTENTION:
Il s'agit d'un schéma de fonctionnement
hydraulique et non d'un schéma d'exécution!
Il s'agit d'une recommandation du fabricant
et ne prétend pas être exhaustif.

- Wichtig:
- * Auf Wärmepumpe angeschlossen
 - ** Absicherung bauseits, Ansteuerung über WR KSM 2 möglich
 - *** Regulierung extern
- Important:
- * Raccordé à la pompe à chaleur
 - ** Protection par fusible à la charge du client, commande possible via WR KSM 2
 - *** Régulation externe

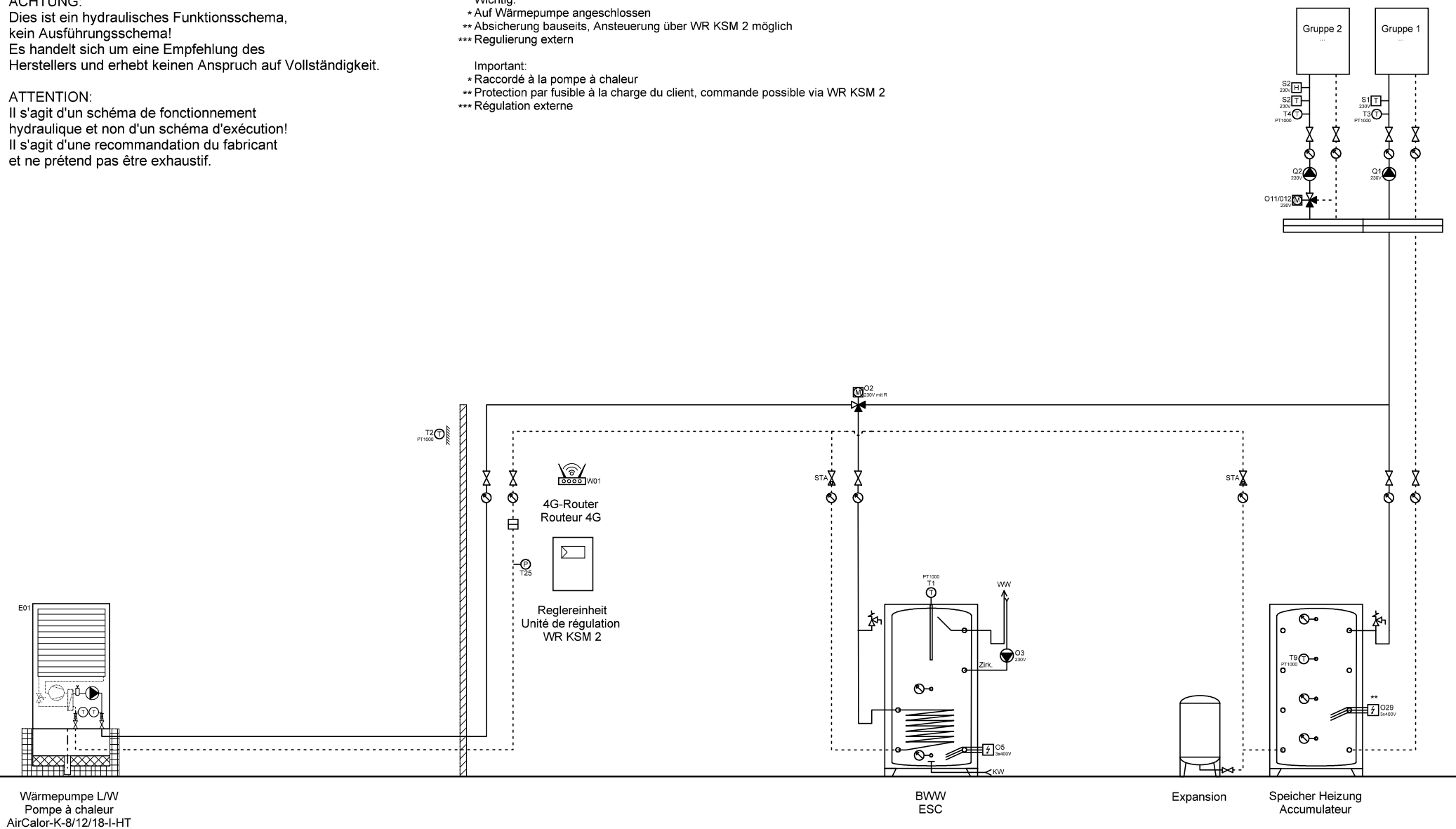

Wärmepumpe L/W
Pompe à chaleur
AirCalor-K-8/12/18-I-HT

BWW
ESC

Expansion

Speicher Heizung
Accumulateur



Ygnis AG
Wolhuserstr. 31 / 33
CH-6017 Ruswil

+41 (0)41 496 91 20
info@ygnis.com
www.ygnis.com

Anlage	Schema Nummer	Name	Datum	Index	Blatt
...			09.04.2026	07	2
...	Blattname				Seiten
...	1xK-8-18/KSM2/BWW				72

ACHTUNG:
Dies ist ein hydraulisches Funktionsschema,
kein Ausführungsschema!
Es handelt sich um eine Empfehlung des
Herstellers und erhebt keinen Anspruch auf Vollständigkeit.

ATTENTION:
Il s'agit d'un schéma de fonctionnement
hydraulique et non d'un schéma d'exécution!
Il s'agit d'une recommandation du fabricant
et ne prétend pas être exhaustif.

- Wichtig:
- * Auf Wärmepumpe angeschlossen
 - ** Absicherung bauseits, Ansteuerung über WR KSM 2 möglich
 - *** Regulierung extern
- Important:
- * Raccordé à la pompe à chaleur
 - ** Protection par fusible à la charge du client, commande possible via WR KSM 2
 - *** Régulation externe

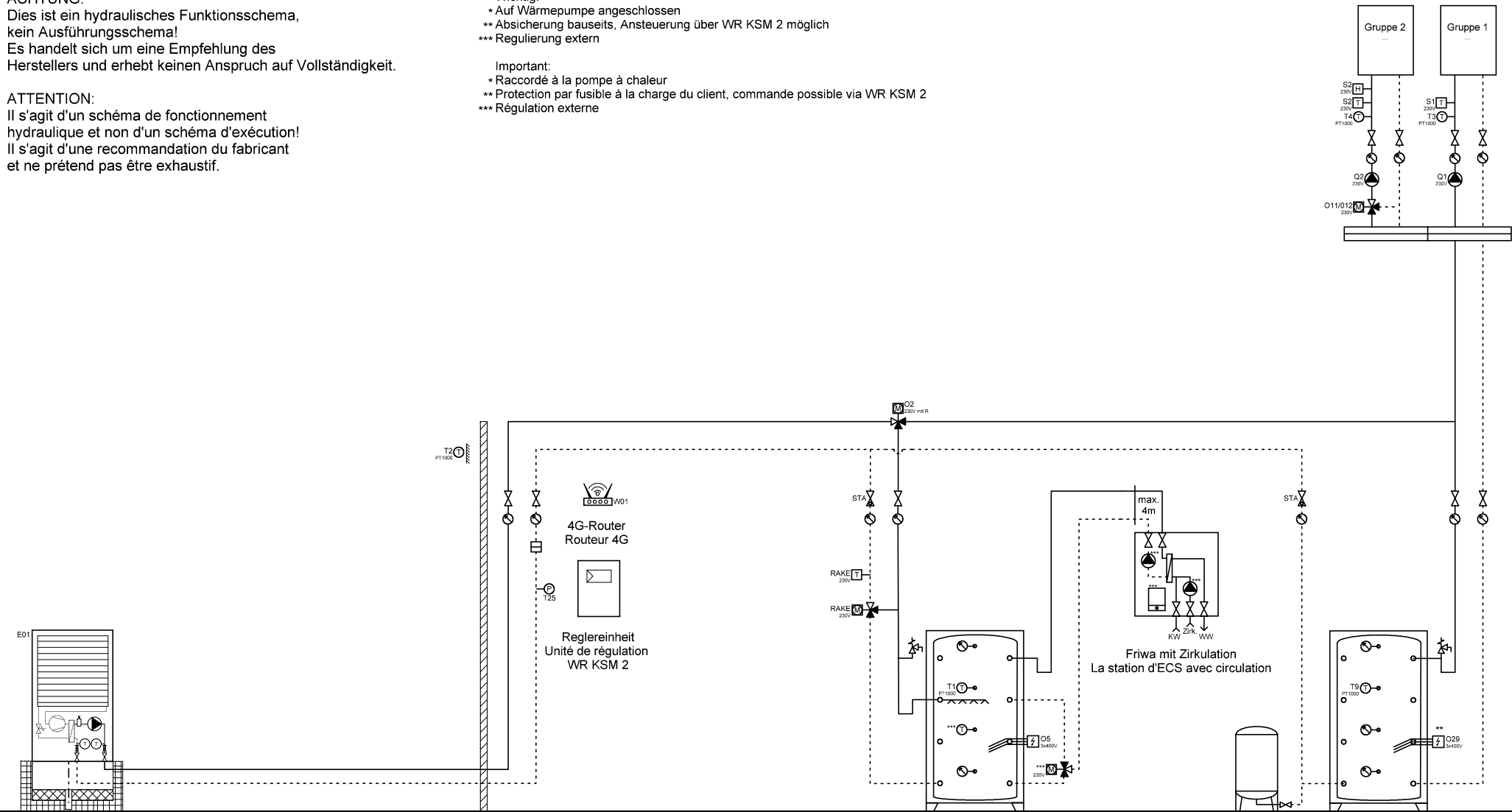

Wärmepumpe L/W
Pompe à chaleur
AirCalor-K-8/12/18-I-HT

BWW
ESC

Expansion

Speicher Heizung
Accumulateur

	Ygnis AG Wolhuserstr. 31 / 33 CH-6017 Ruswil	+41 (0)41 496 91 20 info@ygnis.com www.ygnis.com	Anlage	Schema Nummer	Name	Datum		Index	Blatt
			...			09.04.2026		07	3
			...	Blattname					Seiten
			...	1xK-8-18/KSM2/1xFriwa					72

ACHTUNG:
Dies ist ein hydraulisches Funktionsschema,
kein Ausführungsschema!
Es handelt sich um eine Empfehlung des
Herstellers und erhebt keinen Anspruch auf Vollständigkeit.

ATTENTION:
Il s'agit d'un schéma de fonctionnement
hydraulique et non d'un schéma d'exécution!
Il s'agit d'une recommandation du fabricant
et ne prétend pas être exhaustif.

- Wichtig:**
- * Auf Wärmepumpe angeschlossen
 - ** Absicherung bauseits, Ansteuerung über WR KSM 2 möglich
 - *** Regulierung extern
- Important:**
- * Raccordé à la pompe à chaleur
 - ** Protection par fusible à la charge du client, commande possible via WR KSM 2
 - *** Régulation externe

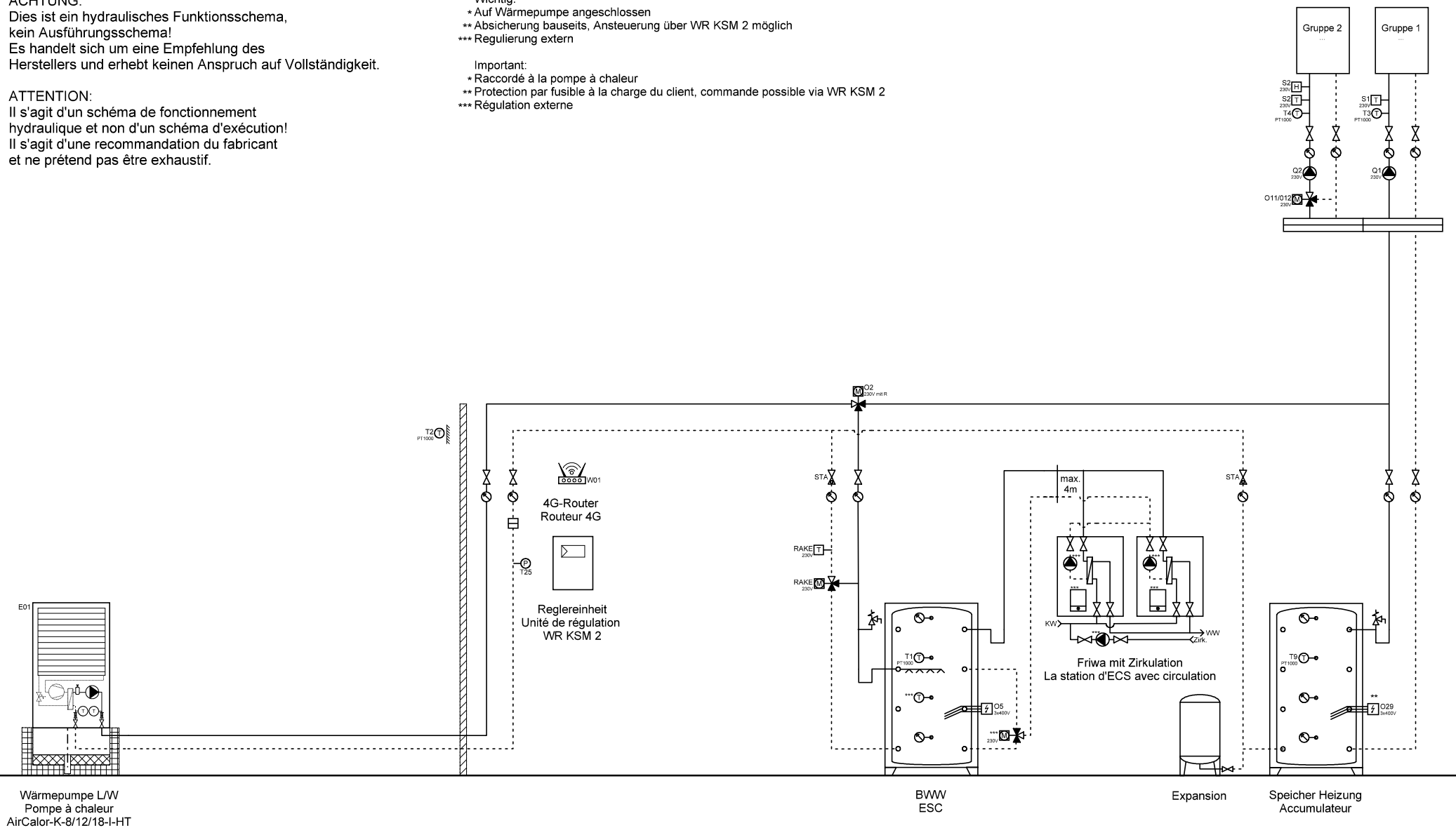

Wärmepumpe L/W
Pompe à chaleur
AirCalor-K-8/12/18-I-HT

BWW
ESC

Expansion

Speicher Heizung
Accumulateur



Ygnis AG
Wolhuserstr. 31 / 33
CH-6017 Ruswil

+41 (0)41 496 91 20
info@ygnis.com
www.ygnis.com

Anlage	Schema Nummer	Name	Datum	Index	Blatt
...			09.04.2026		4
...	Blattname			07	Seiten
...	1xK-8-18/KSM2/2xFriwa				72

ACHTUNG:
Dies ist ein hydraulisches Funktionsschema,
kein Ausführungsschema!
Es handelt sich um eine Empfehlung des
Herstellers und erhebt keinen Anspruch auf Vollständigkeit.

ATTENTION:
Il s'agit d'un schéma de fonctionnement
hydraulique et non d'un schéma d'exécution!
Il s'agit d'une recommandation du fabricant
et ne prétend pas être exhaustif.

- Wichtig:
- * Auf Wärmepumpe angeschlossen
 - ** Absicherung bauseits, Ansteuerung über WR KSM 2 möglich
 - *** Regulierung extern
- Important:
- * Raccordé à la pompe à chaleur
 - ** Protection par fusible à la charge du client, commande possible via WR KSM 2
 - *** Régulation externe

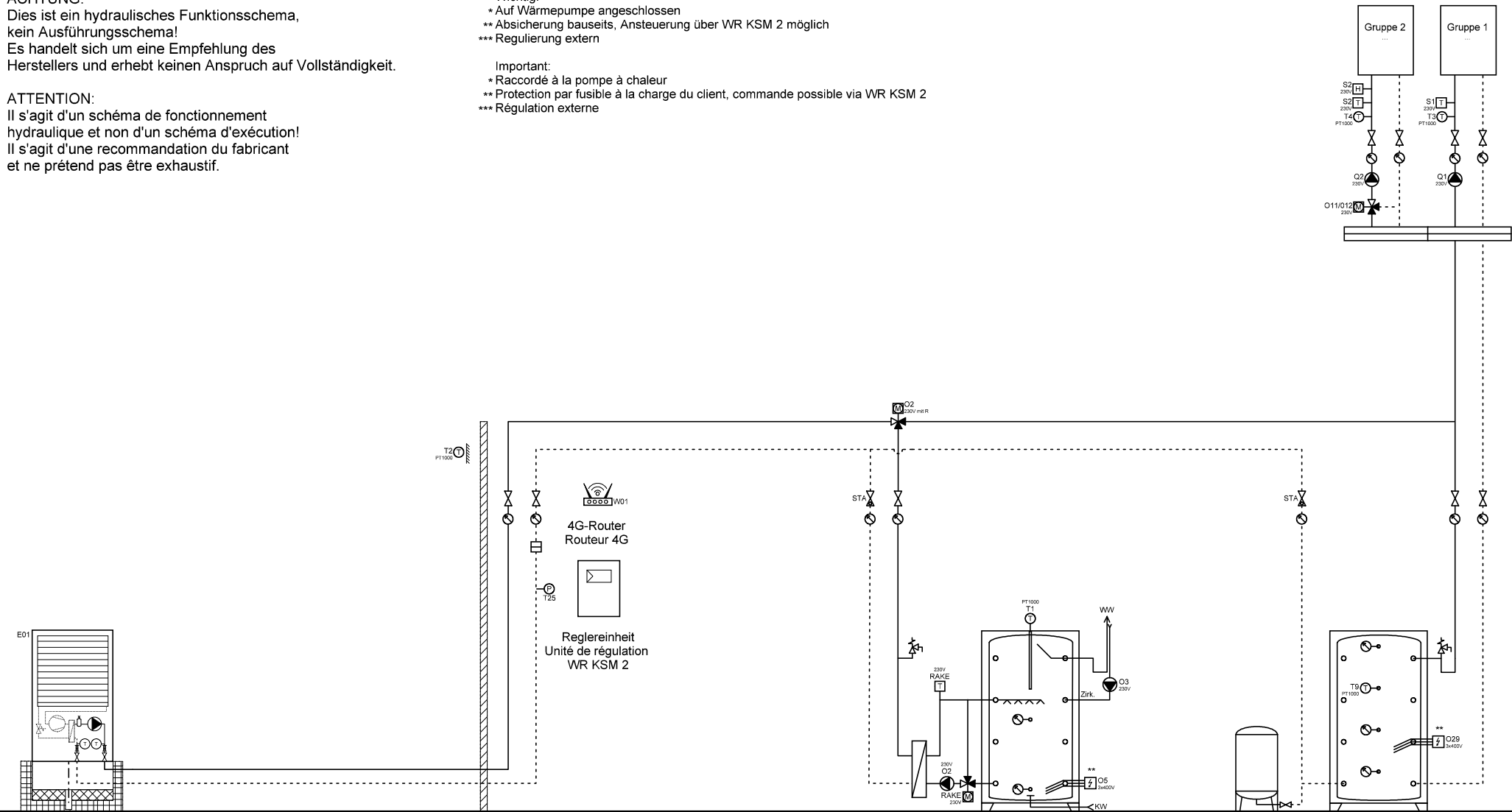

Wärmepumpe L/W
Pompe à chaleur
AirCalor-K-8/12/18-I-HT

BWW
ESC

Expansion

Speicher Heizung
Accumulateur

	Ygnis AG Wolhuserstr. 31 / 33 CH-6017 Ruswil	+41 (0)41 496 91 20 info@ygnis.com www.ygnis.com	Anlage	Schema Nummer	Name	Datum		Index	Blatt
			...			09.04.2026		07	5
			...	Blattname					Seiten
			...	1xK-8-18/KSM2/Magro					72

ACHTUNG:
Dies ist ein hydraulisches Funktionsschema,
kein Ausführungsschema!
Es handelt sich um eine Empfehlung des
Herstellers und erhebt keinen Anspruch auf Vollständigkeit.

ATTENTION:
Il s'agit d'un schéma de fonctionnement
hydraulique et non d'un schéma d'exécution!
Il s'agit d'une recommandation du fabricant
et ne prétend pas être exhaustif.

- Wichtig:**
- * Auf Wärmepumpe angeschlossen
 - ** Absicherung bauseits, Ansteuerung über WR KSM 2 möglich
 - *** Regulierung extern
- Important:**
- * Raccordé à la pompe à chaleur
 - ** Protection par fusible à la charge du client, commande possible via WR KSM 2
 - *** Régulation externe

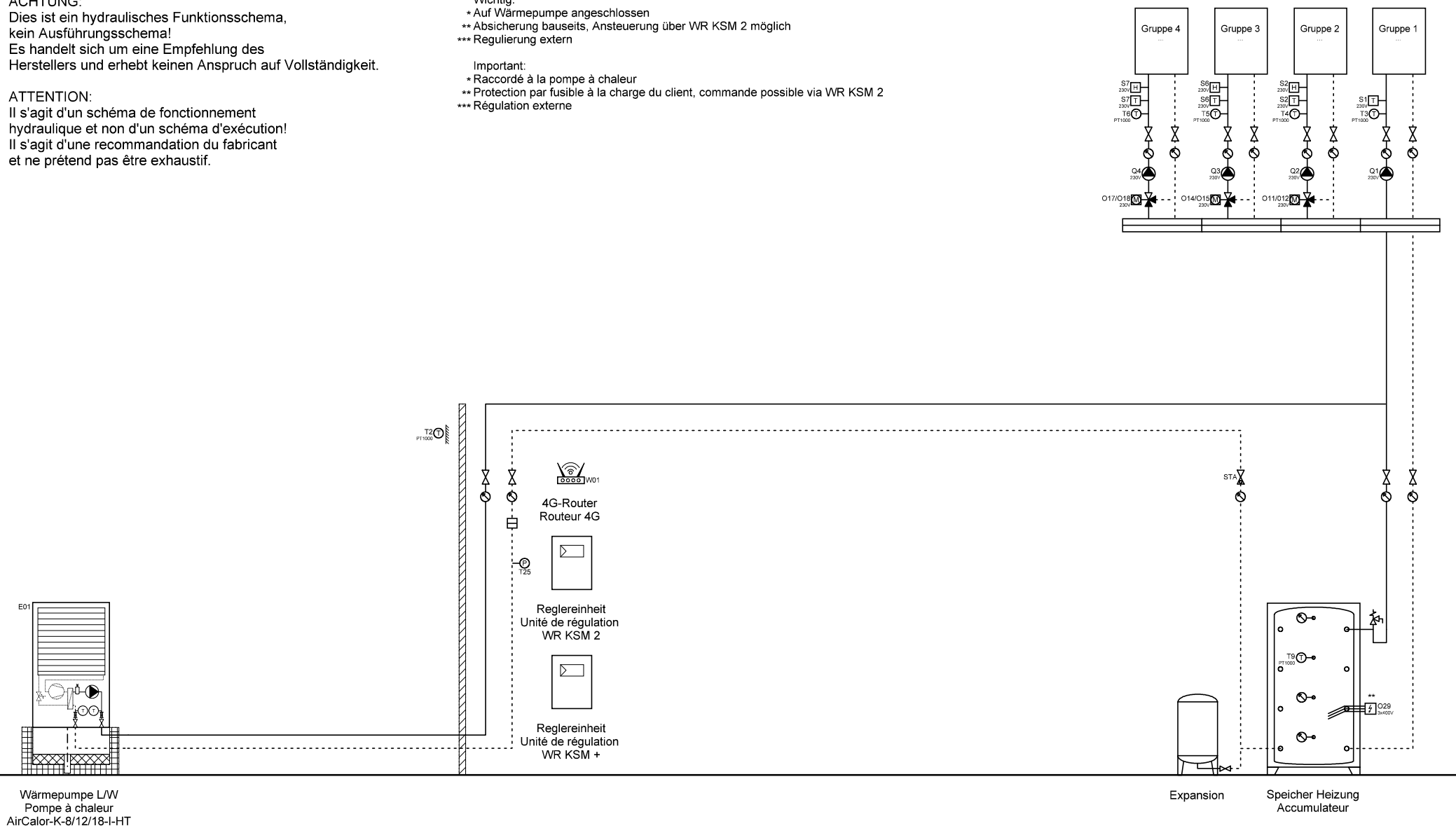

Wärmepumpe L/W
Pompe à chaleur
AirCalor-K-8/12/18-I-HT

Expansion Speicher Heizung
Accumulateur

	Ygnis AG Wolhuserstr. 31 / 33 CH-6017 Ruswil	+41 (0)41 496 91 20 info@ygnis.com www.ygnis.com	Anlage		Schema Nummer	Name	Datum	Index	Blatt
			...				09.04.2026		6
			...		Blattname				Seiten
			...		1xK-8-18/KSM2/KSM+				72

ACHTUNG:
Dies ist ein hydraulisches Funktionsschema,
kein Ausführungsschema!
Es handelt sich um eine Empfehlung des
Herstellers und erhebt keinen Anspruch auf Vollständigkeit.

ATTENTION:
Il s'agit d'un schéma de fonctionnement
hydraulique et non d'un schéma d'exécution!
Il s'agit d'une recommandation du fabricant
et ne prétend pas être exhaustif.

- Wichtig:**
- * Auf Wärmepumpe angeschlossen
 - ** Absicherung bauseits, Ansteuerung über WR KSM 2 möglich
 - *** Regulierung extern
- Important:**
- * Raccordé à la pompe à chaleur
 - ** Protection par fusible à la charge du client, commande possible via WR KSM 2
 - *** Régulation externe

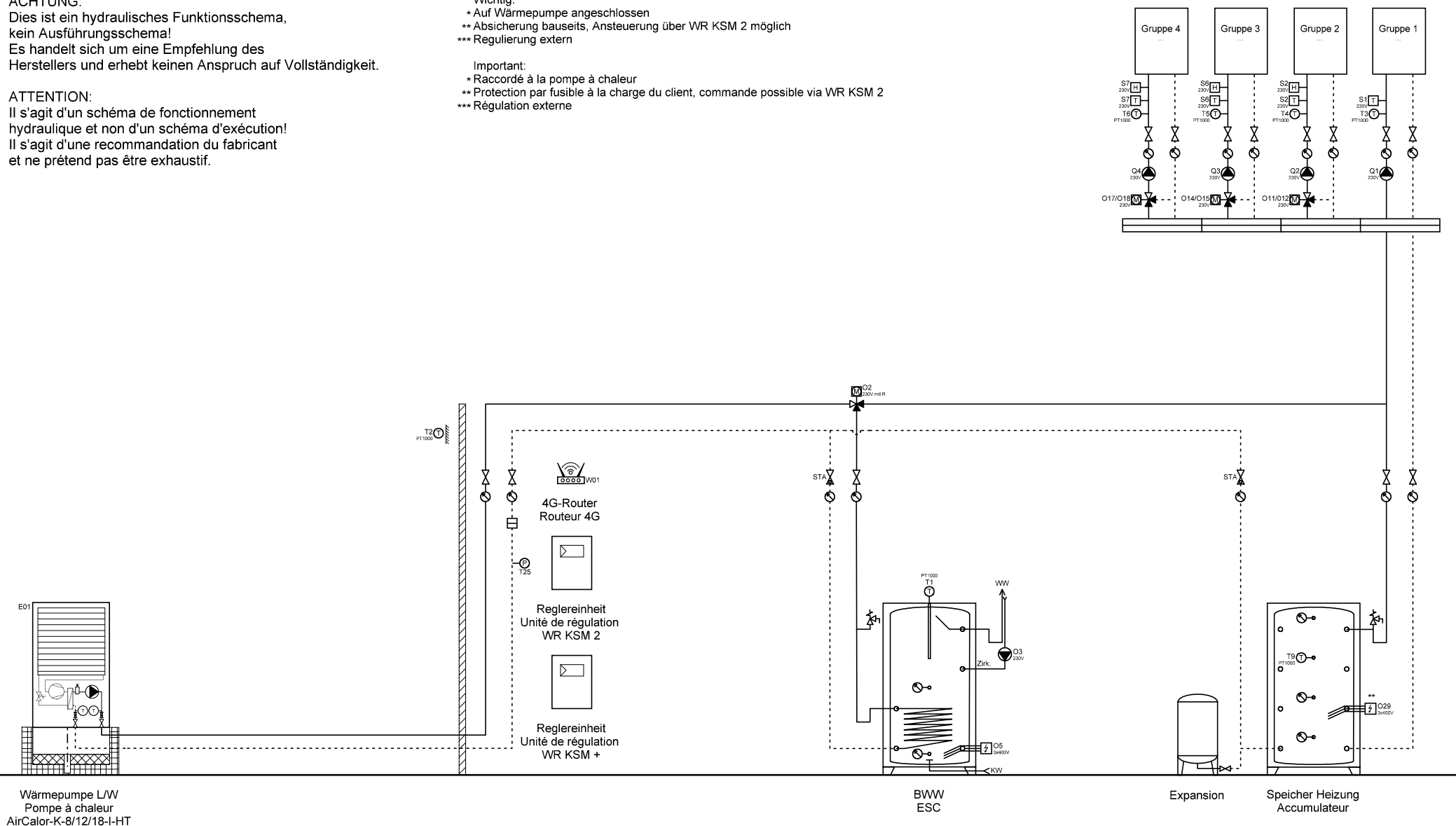

Wärmepumpe L/W
Pompe à chaleur
AirCalor-K-8/12/18-I-HT

BWW
ESC

Expansion

Speicher Heizung
Accumulateur



Ygnis AG
Wolhuserstr. 31 / 33
CH-6017 Ruswil

+41 (0)41 496 91 20
info@ygnis.com
www.ygnis.com

Anlage	Schema Nummer	Name	Datum	Index	Blatt
...			09.04.2026		7
...	Blattname			07	Seiten
...	1xK-8-18/KSM2/KSM+/BWW				72

ACHTUNG:
Dies ist ein hydraulisches Funktionsschema,
kein Ausführungsschema!
Es handelt sich um eine Empfehlung des
Herstellers und erhebt keinen Anspruch auf Vollständigkeit.

ATTENTION:
Il s'agit d'un schéma de fonctionnement
hydraulique et non d'un schéma d'exécution!
Il s'agit d'une recommandation du fabricant
et ne prétend pas être exhaustif.

- Wichtig:**
- * Auf Wärmepumpe angeschlossen
 - ** Absicherung bauseits, Ansteuerung über WR KSM 2 möglich
 - *** Regulierung extern
- Important:**
- * Raccordé à la pompe à chaleur
 - ** Protection par fusible à la charge du client, commande possible via WR KSM 2
 - *** Régulation externe

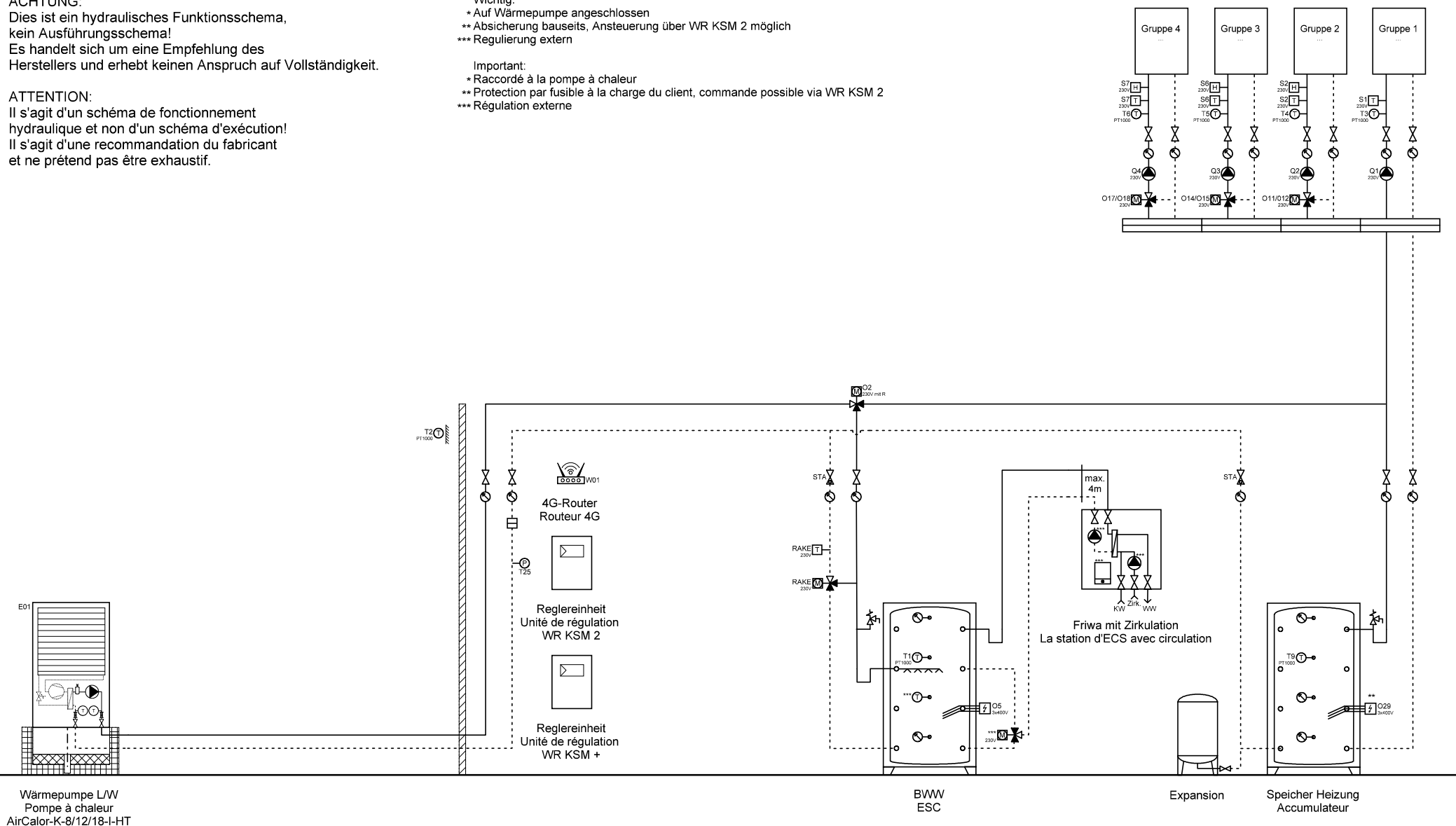

Wärmepumpe L/W
Pompe à chaleur
AirCalor-K-8/12/18-L-HT

BWW
ESC

Expansion

Speicher Heizung
Accumulateur



Ygnis AG
Wolhuserstr. 31 / 33
CH-6017 Ruswil

+41 (0)41 496 91 20
info@ygnis.com
www.ygnis.com

Anlage	Schema Nummer	Name	Datum	Index	Blatt
...			09.04.2026		8
...	Blattname			07	Seiten
...	1xK-8-18/KSM2/KSM+/1xFri				72

ACHTUNG:
Dies ist ein hydraulisches Funktionsschema,
kein Ausführungsschema!
Es handelt sich um eine Empfehlung des
Herstellers und erhebt keinen Anspruch auf Vollständigkeit.

ATTENTION:
Il s'agit d'un schéma de fonctionnement
hydraulique et non d'un schéma d'exécution!
Il s'agit d'une recommandation du fabricant
et ne prétend pas être exhaustif.

- Wichtig:**
- * Auf Wärmepumpe angeschlossen
 - ** Absicherung bauseits, Ansteuerung über WR KSM 2 möglich
 - *** Regulierung extern
- Important:**
- * Raccordé à la pompe à chaleur
 - ** Protection par fusible à la charge du client, commande possible via WR KSM 2
 - *** Régulation externe

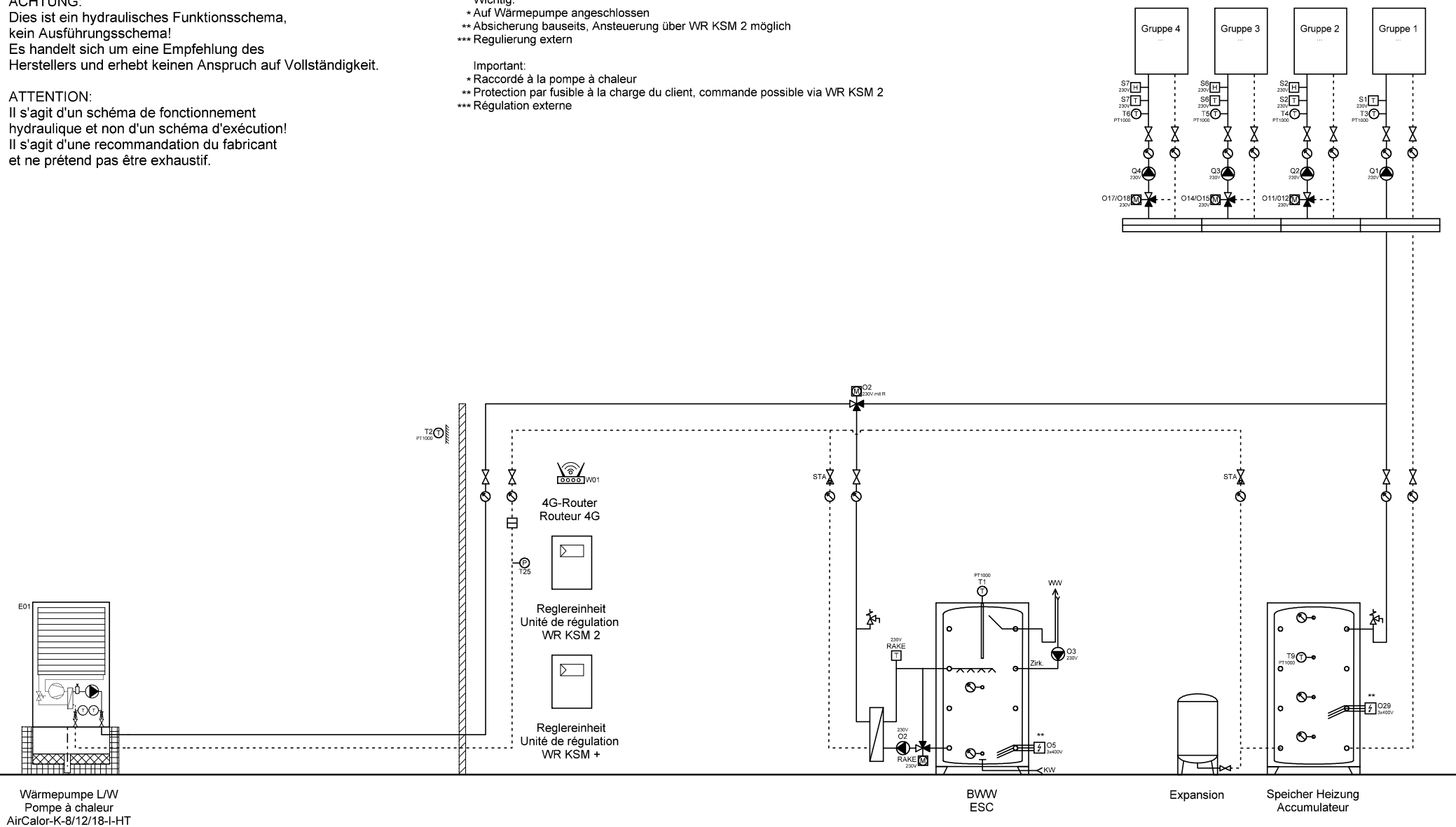

Wärmepumpe L/W
Pompe à chaleur
AirCalor-K-8/12/18-I-HT

BWW
ESC

Expansion

Speicher Heizung
Accumulateur



Ygnis AG
Wolhuserstr. 31 / 33
CH-6017 Ruswil

+41 (0)41 496 91 20
info@ygnis.com
www.ygnis.com

Anlage	Schema Nummer	Name	Datum	Index	Blatt
...			09.04.2026	07	10
...	Blattname				Seiten
...	1xK-8-18/KSM2/KSM+/Magr				72

ACHTUNG:
Dies ist ein hydraulisches Funktionsschema,
kein Ausführungsschema!
Es handelt sich um eine Empfehlung des
Herstellers und erhebt keinen Anspruch auf Vollständigkeit.

ATTENTION:
Il s'agit d'un schéma de fonctionnement
hydraulique et non d'un schéma d'exécution!
Il s'agit d'une recommandation du fabricant
et ne prétend pas être exhaustif.

- Wichtig:
- * Auf Wärmepumpe angeschlossen
 - ** Absicherung bauseits, Ansteuerung über WR KSM 2 möglich
 - *** Regulierung extern
- Important:
- * Raccordé à la pompe à chaleur
 - ** Protection par fusible à la charge du client, commande possible via WR KSM 2
 - *** Régulation externe

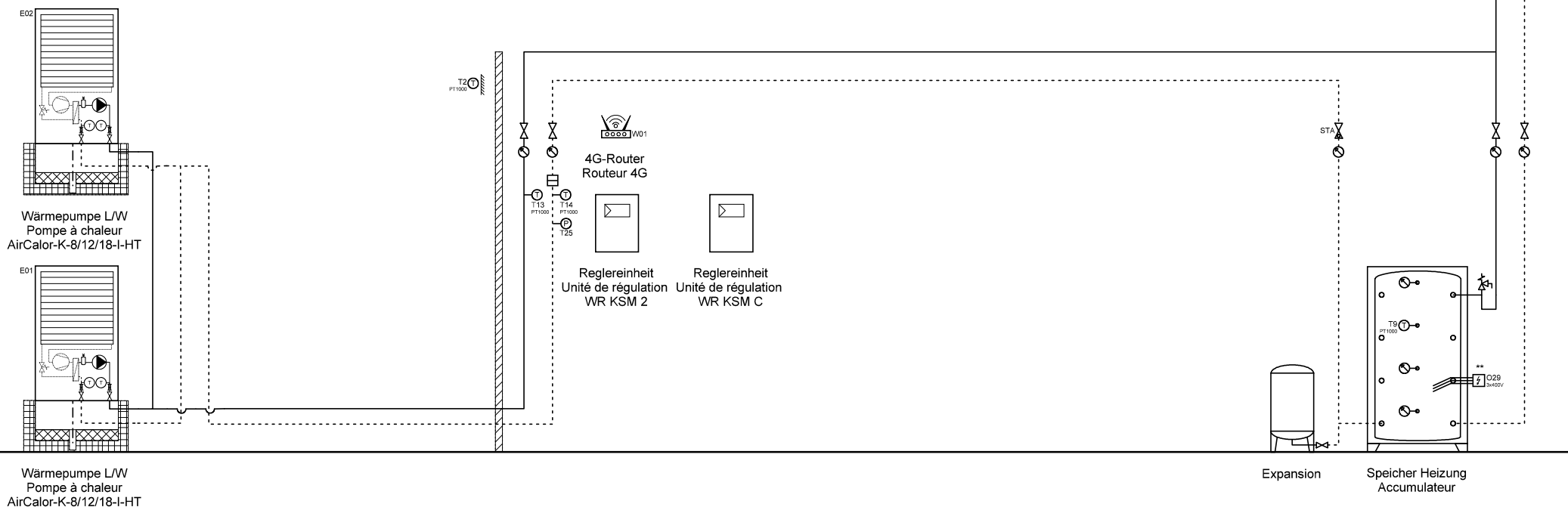

Ygnis AG
Wolhuserstr. 31 / 33
CH-6017 Ruswil

+41 (0)41 496 91 20
info@ygnis.com
www.ygnis.com

Anlage	Schema Nummer	Name	Datum	Index	Blatt
...			09.04.2026	07	11
...	Blattname				Seiten
...	2xK-8-18/KSM2/KSMc				72

ACHTUNG:
Dies ist ein hydraulisches Funktionsschema,
kein Ausführungsschema!
Es handelt sich um eine Empfehlung des
Herstellers und erhebt keinen Anspruch auf Vollständigkeit.

ATTENTION:
Il s'agit d'un schéma de fonctionnement
hydraulique et non d'un schéma d'exécution!
Il s'agit d'une recommandation du fabricant
et ne prétend pas être exhaustif.

- Wichtig:**
- * Auf Wärmepumpe angeschlossen
 - ** Absicherung bauseits, Ansteuerung über WR KSM 2 möglich
 - *** Regulierung extern
- Important:**
- * Raccordé à la pompe à chaleur
 - ** Protection par fusible à la charge du client, commande possible via WR KSM 2
 - *** Régulation externe

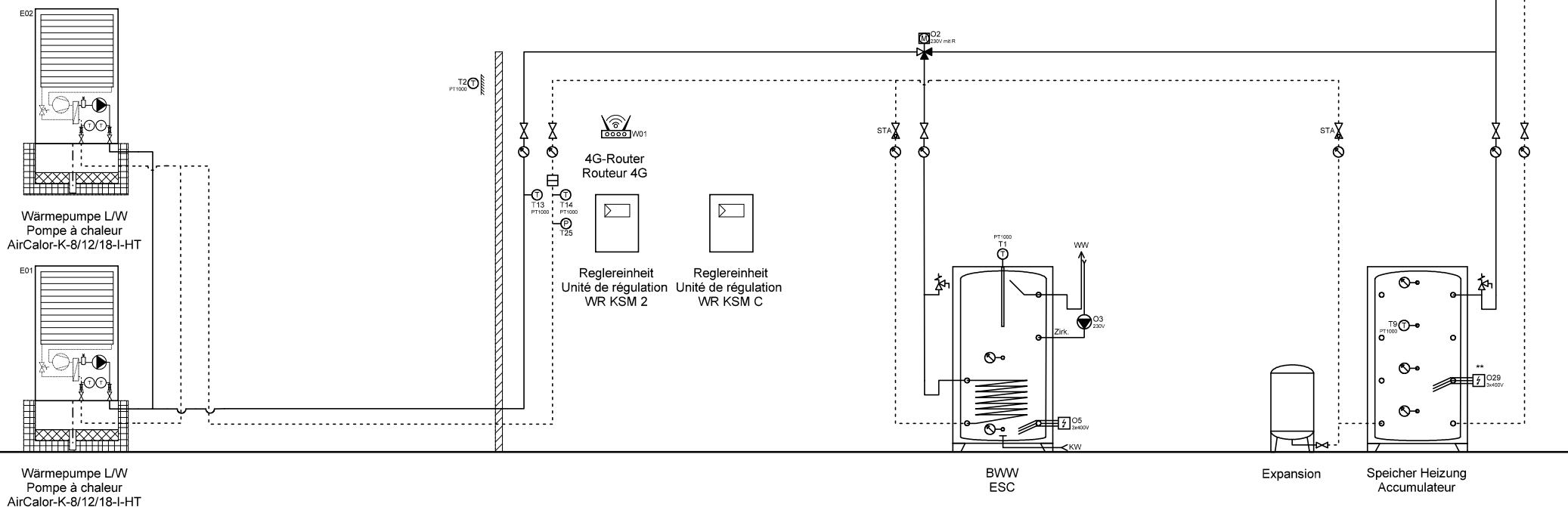

Ygnis AG
Wolhuserstr. 31 / 33
CH-6017 Ruswil

+41 (0)41 496 91 20
info@ygnis.com
www.ygnis.com

Anlage	Schema Nummer	Name	Datum	Index	Blatt
...			09.04.2026		12
...	Blattname			07	Seiten
...	2xK-8-18/KSM2/KSMc/BWW				72

ACHTUNG:
Dies ist ein hydraulisches Funktionsschema,
kein Ausführungsschema!
Es handelt sich um eine Empfehlung des
Herstellers und erhebt keinen Anspruch auf Vollständigkeit.

ATTENTION:
Il s'agit d'un schéma de fonctionnement
hydraulique et non d'un schéma d'exécution!
Il s'agit d'une recommandation du fabricant
et ne prétend pas être exhaustif.

- Wichtig:**
- * Auf Wärmepumpe angeschlossen
 - ** Absicherung bauseits, Ansteuerung über WR KSM 2 möglich
 - *** Regulierung extern
- Important:**
- * Raccordé à la pompe à chaleur
 - ** Protection par fusible à la charge du client, commande possible via WR KSM 2
 - *** Régulation externe

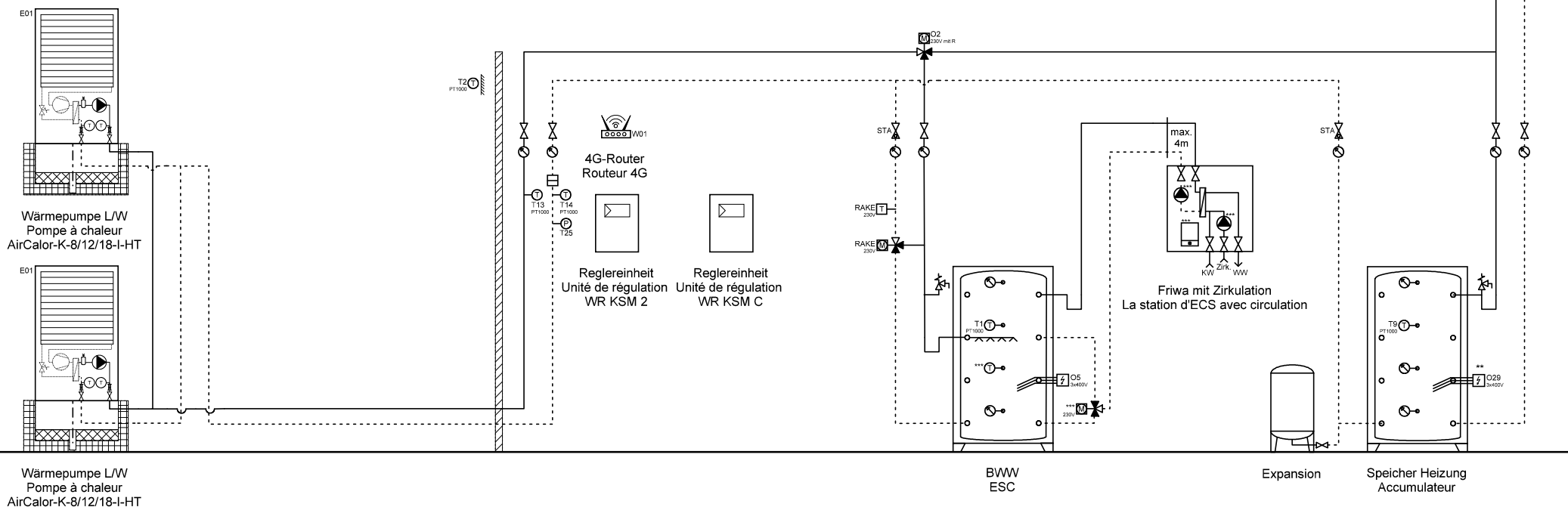

Ygnis AG
Wolhuserstr. 31 / 33
CH-6017 Ruswil

+41 (0)41 496 91 20
info@ygnis.com
www.ygnis.com

Anlage	Schema Nummer	Name	Datum	Index	Blatt
...			09.04.2026		13
...					Seiten
...	Blattname			07	72
	2xK-8-18/KSM2/KSMc/1xFri				

ACHTUNG:
Dies ist ein hydraulisches Funktionsschema,
kein Ausführungsschema!
Es handelt sich um eine Empfehlung des
Herstellers und erhebt keinen Anspruch auf Vollständigkeit.

ATTENTION:
Il s'agit d'un schéma de fonctionnement
hydraulique et non d'un schéma d'exécution!
Il s'agit d'une recommandation du fabricant
et ne prétend pas être exhaustif.

- Wichtig:
- * Auf Wärmepumpe angeschlossen
 - ** Absicherung bauseits, Ansteuerung über WR KSM 2 möglich
 - *** Regulierung extern
- Important:
- * Raccordé à la pompe à chaleur
 - ** Protection par fusible à la charge du client, commande possible via WR KSM 2
 - *** Régulation externe

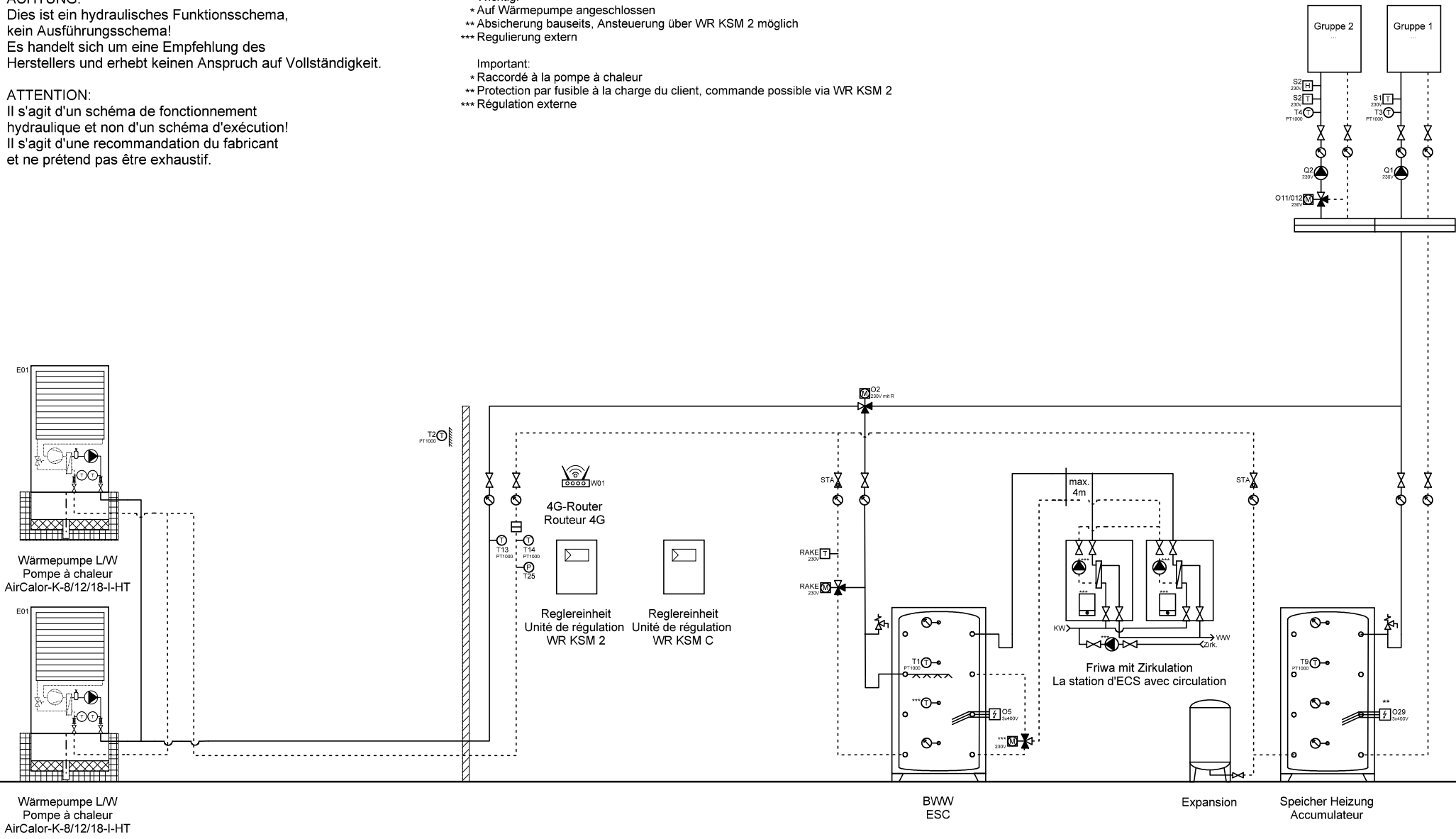

ACHTUNG:
Dies ist ein hydraulisches Funktionsschema,
kein Ausführungsschema!
Es handelt sich um eine Empfehlung des
Herstellers und erhebt keinen Anspruch auf Vollständigkeit.

ATTENTION:
Il s'agit d'un schéma de fonctionnement
hydraulique et non d'un schéma d'exécution!
Il s'agit d'une recommandation du fabricant
et ne prétend pas être exhaustif.

- Wichtig:**
- * Auf Wärmepumpe angeschlossen
 - ** Absicherung bauseits, Ansteuerung über WR KSM 2 möglich
 - *** Regulierung extern
- Important:**
- * Raccordé à la pompe à chaleur
 - ** Protection par fusible à la charge du client, commande possible via WR KSM 2
 - *** Régulation externe

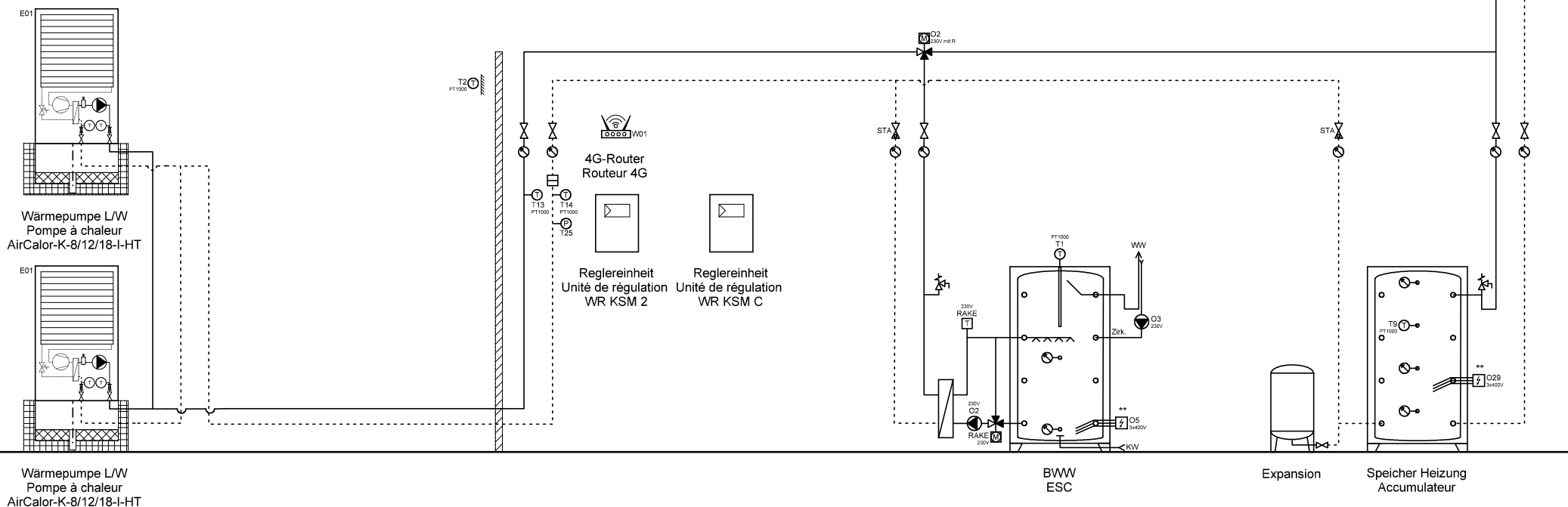

Ygnis AG
Wolhuserstr. 31 / 33
CH-6017 Ruswil

+41 (0)41 496 91 20
info@ygnis.com
www.ygnis.com

Anlage	Schema Nummer	Name	Datum	Index	Blatt
...			09.04.2026		15
...	Blattname			07	Seiten
...	2xK-8-18/KSM2/KSMc/Magr				72

ACHTUNG:
Dies ist ein hydraulisches Funktionsschema,
kein Ausführungsschema!
Es handelt sich um eine Empfehlung des
Herstellers und erhebt keinen Anspruch auf Vollständigkeit.

ATTENTION:
Il s'agit d'un schéma de fonctionnement
hydraulique et non d'un schéma d'exécution!
Il s'agit d'une recommandation du fabricant
et ne prétend pas être exhaustif.

- Wichtig:**
- * Auf Wärmepumpe angeschlossen
 - ** Absicherung bauseits, Ansteuerung über WR KSM 2 möglich
 - *** Regulierung extern
- Important:**
- * Raccordé à la pompe à chaleur
 - ** Protection par fusible à la charge du client, commande possible via WR KSM 2
 - *** Régulation externe

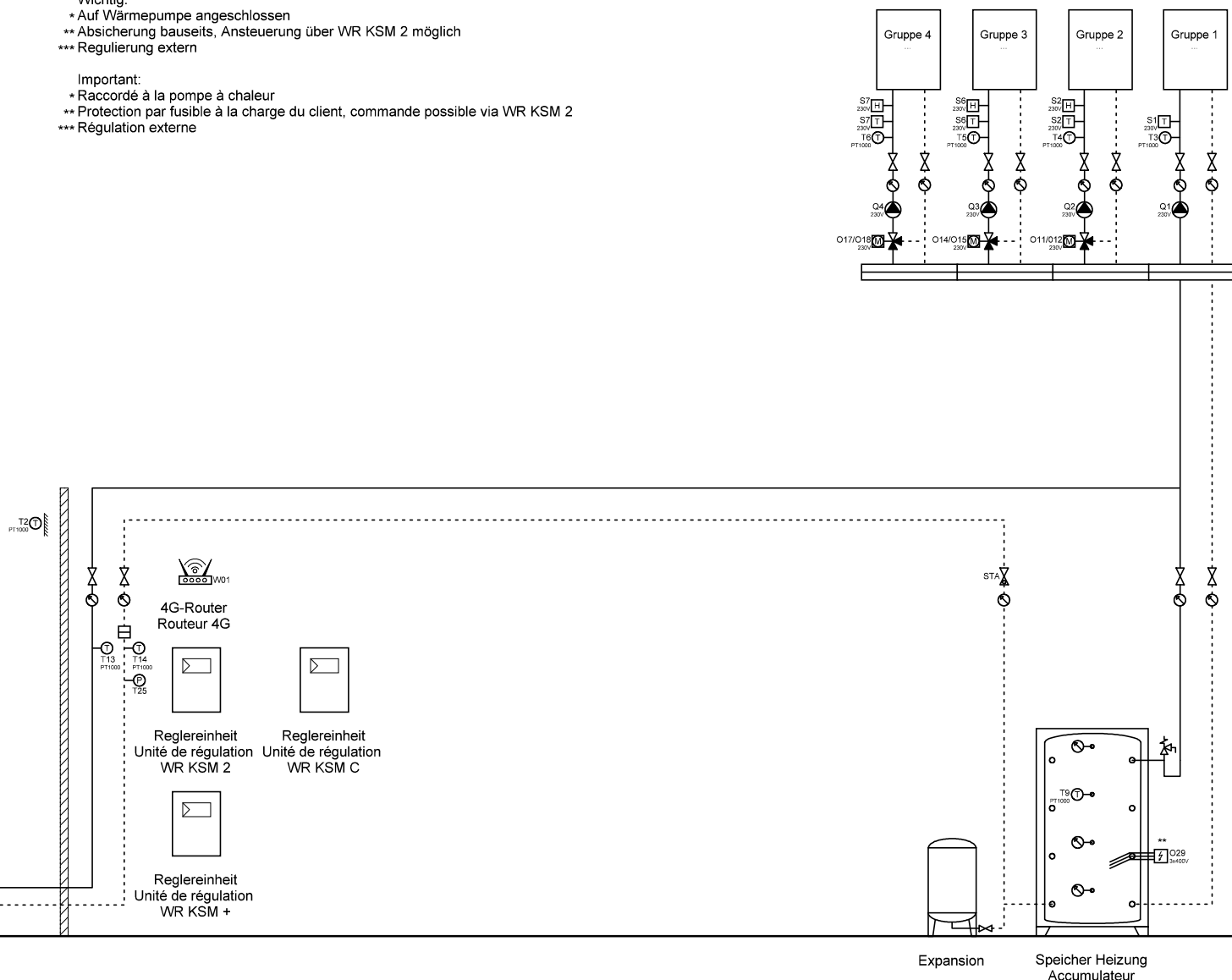
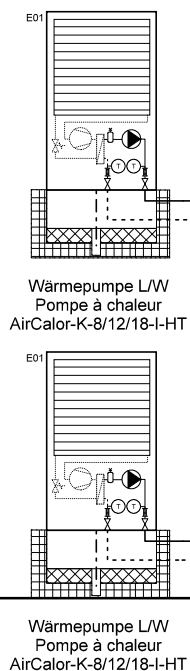

Ygnis AG
Wolhuserstr. 31 / 33
CH-6017 Ruswil

+41 (0)41 496 91 20
info@ygnis.com
www.ygnis.com

Anlage	Schema Nummer	Name	Datum	Index	Blatt
...			09.04.2026	07	16
...	Blattname				Seiten
...	2xK-8-18/KSM2/KSM+/KSMC				72

ACHTUNG:
Dies ist ein hydraulisches Funktionsschema,
kein Ausführungsschema!
Es handelt sich um eine Empfehlung des
Herstellers und erhebt keinen Anspruch auf Vollständigkeit.

ATTENTION:
Il s'agit d'un schéma de fonctionnement
hydraulique et non d'un schéma d'exécution!
Il s'agit d'une recommandation du fabricant
et ne prétend pas être exhaustif.

- Wichtig:**
- * Auf Wärmepumpe angeschlossen
 - ** Absicherung bauseits, Ansteuerung über WR KSM 2 möglich
 - *** Regulierung extern
- Important:**
- * Raccordé à la pompe à chaleur
 - ** Protection par fusible à la charge du client, commande possible via WR KSM 2
 - *** Régulation externe

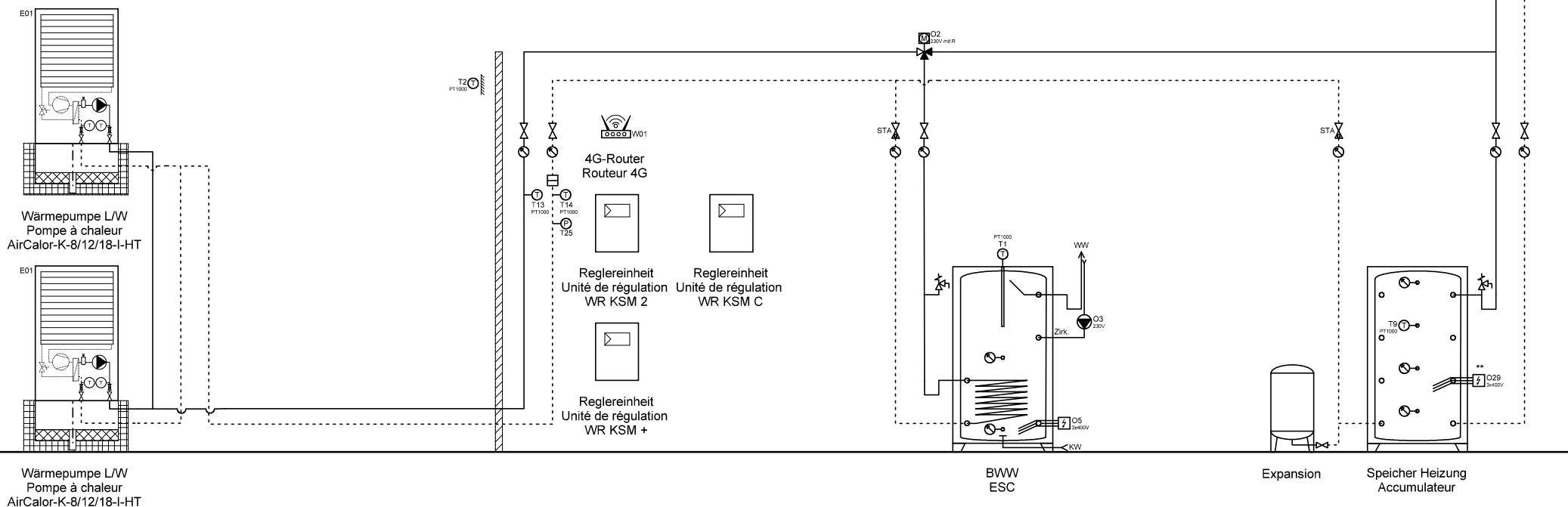

Ygnis AG
Wolhuserstr. 31 / 33
CH-6017 Ruswil

+41 (0)41 496 91 20
info@ygnis.com
www.ygnis.com

Anlage	Schema Nummer	Name	Datum	Index	Blatt
...			09.04.2026	07	17
...	Blattname				Seiten
...	2xK-8-18/KSM2/KSM+/KSMd				72

ACHTUNG:
Dies ist ein hydraulisches Funktionsschema,
kein Ausführungsschema!
Es handelt sich um eine Empfehlung des
Herstellers und erhebt keinen Anspruch auf Vollständigkeit.

ATTENTION:
Il s'agit d'un schéma de fonctionnement
hydraulique et non d'un schéma d'exécution!
Il s'agit d'une recommandation du fabricant
et ne prétend pas être exhaustif.

- Wichtig:**
- * Auf Wärmepumpe angeschlossen
 - ** Absicherung bauseits, Ansteuerung über WR KSM 2 möglich
 - *** Regulierung extern
- Important:**
- * Raccordé à la pompe à chaleur
 - ** Protection par fusible à la charge du client, commande possible via WR KSM 2
 - *** Régulation externe

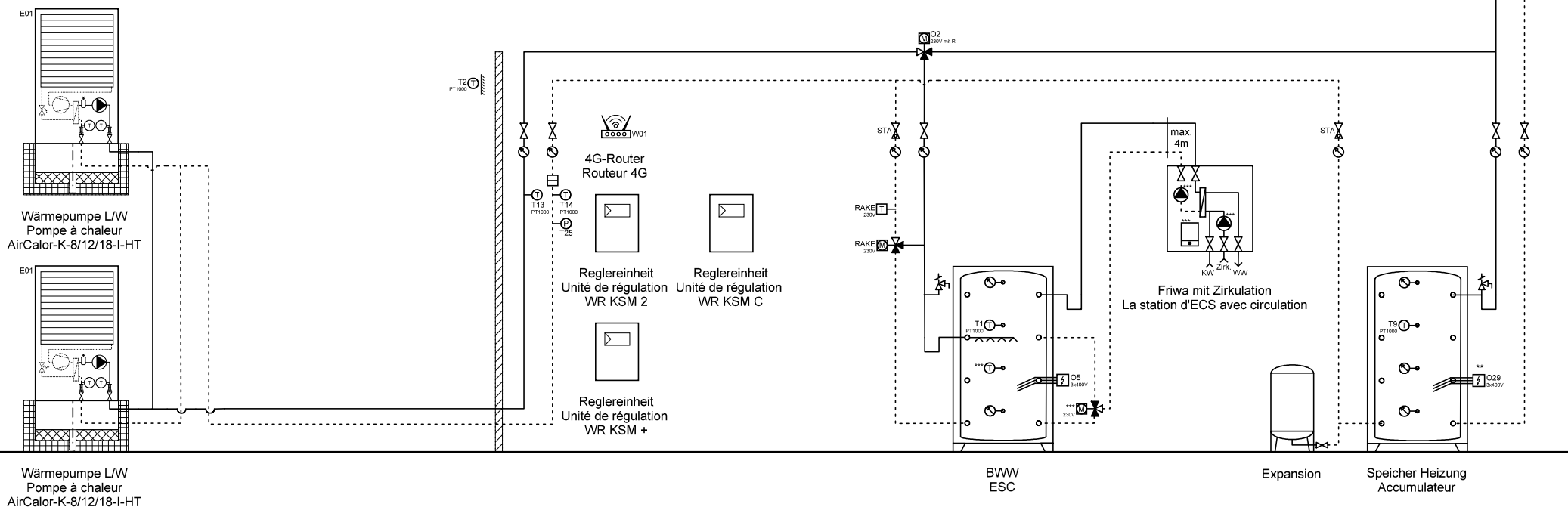

Ygnis AG
Wolhuserstr. 31 / 33
CH-6017 Ruswil

+41 (0)41 496 91 20
info@ygnis.com
www.ygnis.com

Anlage	Schema Nummer	Name	Datum	Index	Blatt
...			09.04.2026	07	18
...	Blattname				Seiten
...	2xK-8-18/KSM2/KSM+/KSMC				72

ACHTUNG:
Dies ist ein hydraulisches Funktionsschema,
kein Ausführungsschema!
Es handelt sich um eine Empfehlung des
Herstellers und erhebt keinen Anspruch auf Vollständigkeit.

ATTENTION:
Il s'agit d'un schéma de fonctionnement
hydraulique et non d'un schéma d'exécution!
Il s'agit d'une recommandation du fabricant
et ne prétend pas être exhaustif.

- Wichtig:
- * Auf Wärmepumpe angeschlossen
 - ** Absicherung bauseits, Ansteuerung über WR KSM 2 möglich
 - *** Regulierung extern
- Important:
- * Raccordé à la pompe à chaleur
 - ** Protection par fusible à la charge du client, commande possible via WR KSM 2
 - *** Régulation externe

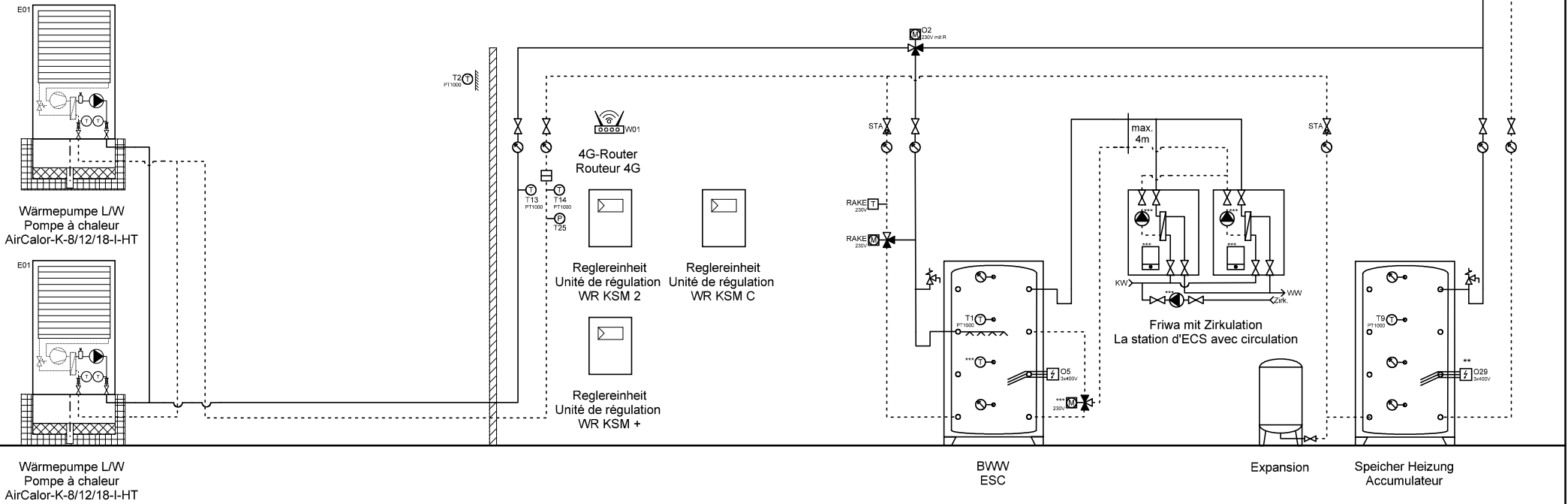

ACHTUNG:
Dies ist ein hydraulisches Funktionsschema,
kein Ausführungsschema!
Es handelt sich um eine Empfehlung des
Herstellers und erhebt keinen Anspruch auf Vollständigkeit.

ATTENTION:
Il s'agit d'un schéma de fonctionnement
hydraulique et non d'un schéma d'exécution!
Il s'agit d'une recommandation du fabricant
et ne prétend pas être exhaustif.

- Wichtig:**
- * Auf Wärmepumpe angeschlossen
 - ** Absicherung bauseits, Ansteuerung über WR KSM 2 möglich
 - *** Regulierung extern
- Important:**
- * Raccordé à la pompe à chaleur
 - ** Protection par fusible à la charge du client, commande possible via WR KSM 2
 - *** Régulation externe

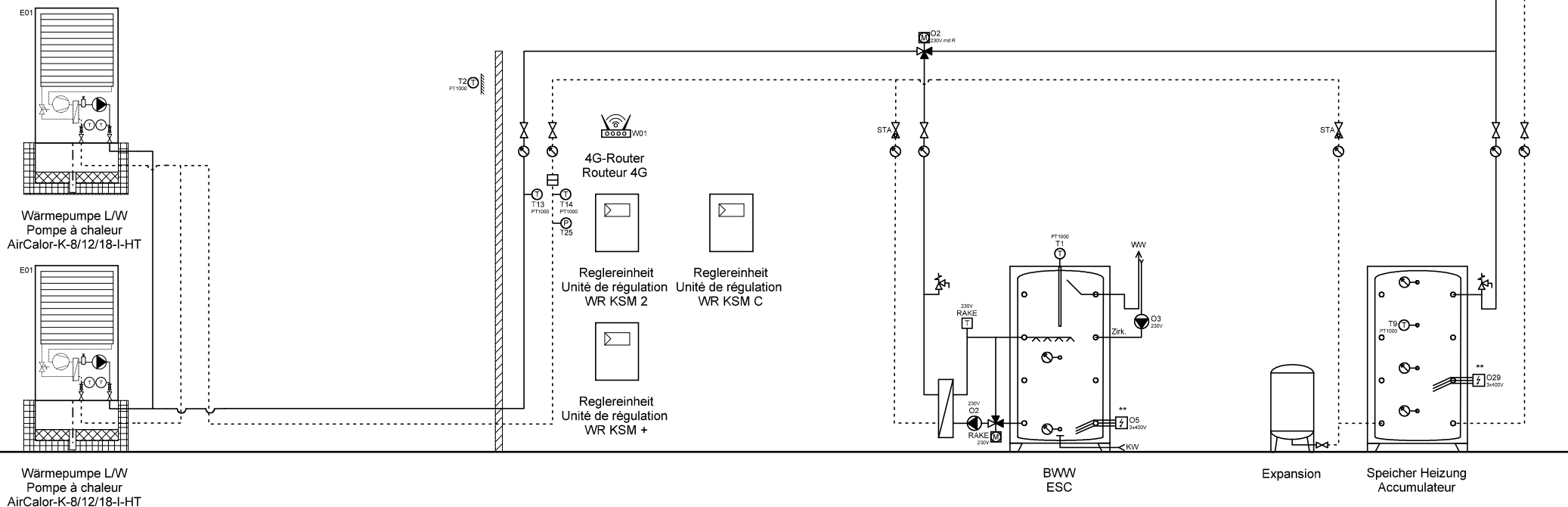

Ygnis AG
Wolhuserstr. 31 / 33
CH-6017 Ruswil

+41 (0)41 496 91 20
info@ygnis.com
www.ygnis.com

Anlage	Schema Nummer	Name	Datum	Index	Blatt
...			09.04.2026	07	20
...	Blattname				Seiten
...	2xK-8-18/KSM2/KSM+/KSM				72

ACHTUNG:
Dies ist ein hydraulisches Funktionsschema,
kein Ausführungsschema!
Es handelt sich um eine Empfehlung des
Herstellers und erhebt keinen Anspruch auf Vollständigkeit.

ATTENTION:
Il s'agit d'un schéma de fonctionnement
hydraulique et non d'un schéma d'exécution!
Il s'agit d'une recommandation du fabricant
et ne prétend pas être exhaustif.

- Wichtig:
- * Auf Wärmepumpe angeschlossen
 - ** Absicherung bauseits, Ansteuerung über WR KSM 2 möglich
 - *** Regulierung extern
- Important:
- * Raccordé à la pompe à chaleur
 - ** Protection par fusible à la charge du client, commande possible via WR KSM 2
 - *** Régulation externe

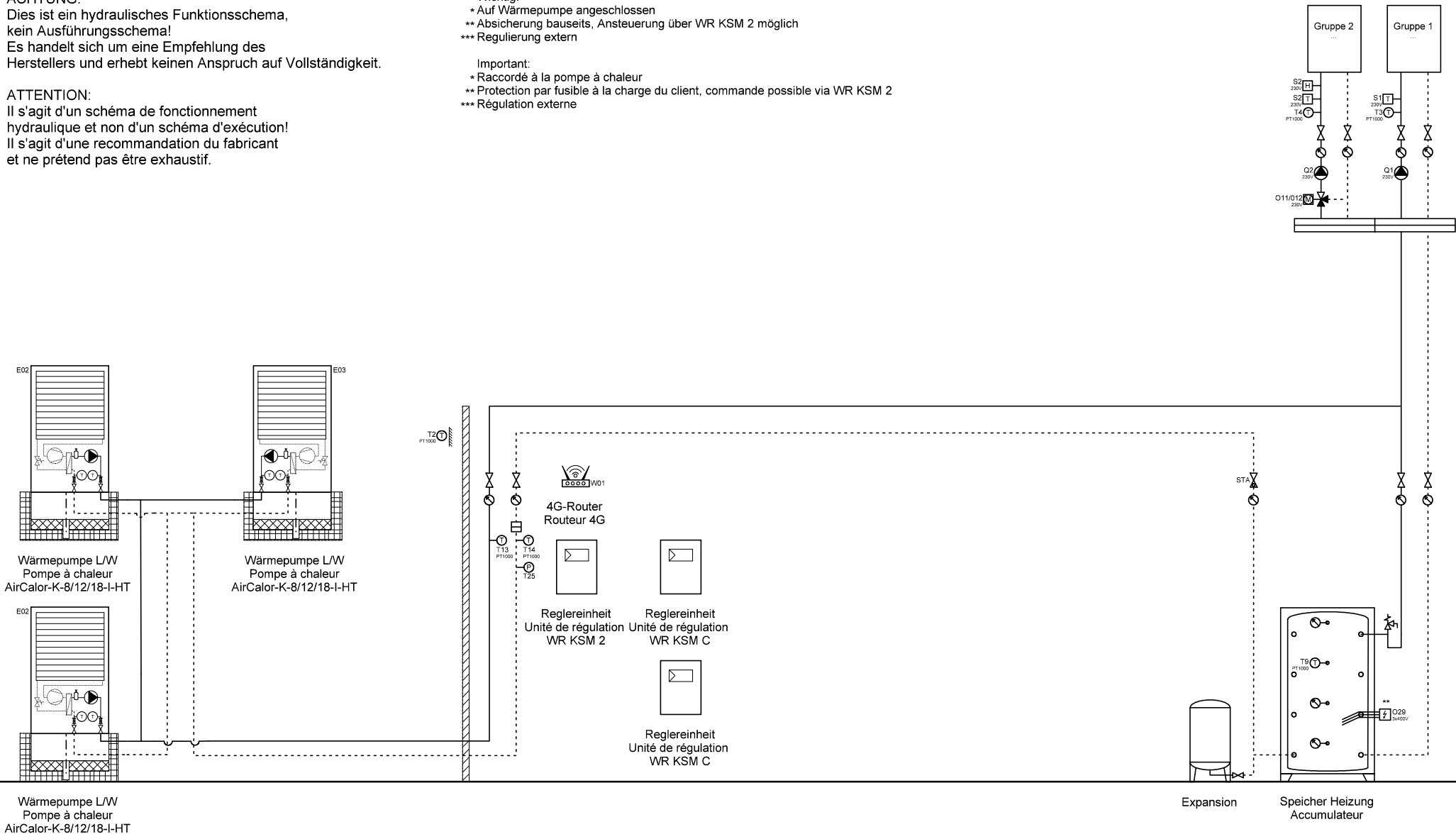

ACHTUNG:
Dies ist ein hydraulisches Funktionsschema,
kein Ausführungsschema!
Es handelt sich um eine Empfehlung des
Herstellers und erhebt keinen Anspruch auf Vollständigkeit.

ATTENTION:
Il s'agit d'un schéma de fonctionnement
hydraulique et non d'un schéma d'exécution!
Il s'agit d'une recommandation du fabricant
et ne prétend pas être exhaustif.

- Wichtig:
- * Auf Wärmepumpe angeschlossen
 - ** Absicherung bauseits, Ansteuerung über WR KSM 2 möglich
 - *** Regulierung extern
- Important:
- * Raccordé à la pompe à chaleur
 - ** Protection par fusible à la charge du client, commande possible via WR KSM 2
 - *** Régulation externe

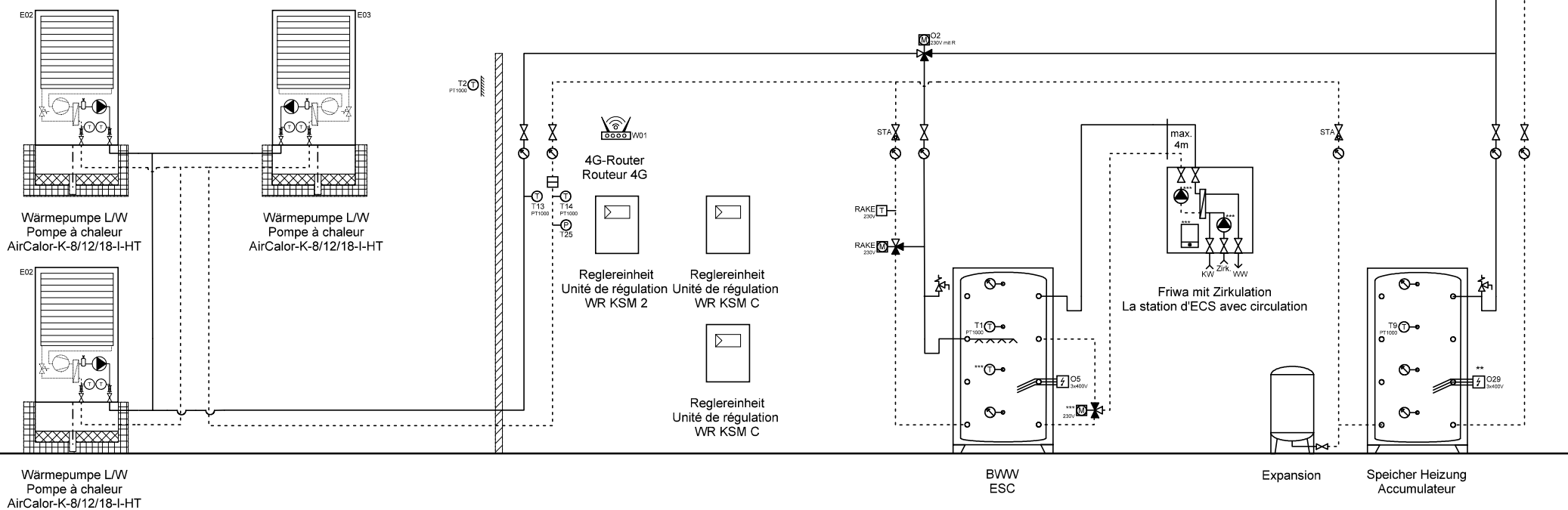

Ygnis AG
Wolhuserstr. 31 / 33
CH-6017 Ruswil

+41 (0)41 496 91 20
info@ygnis.com
www.ygnis.com

Anlage	Schema Nummer	Name	Datum	Index	Blatt
...			09.04.2026		22
...	Blattname			07	Seiten
...	3xK-8-18/KSM2/KSMc/1xFri				72

ACHTUNG:
Dies ist ein hydraulisches Funktionsschema,
kein Ausführungsschema!
Es handelt sich um eine Empfehlung des
Herstellers und erhebt keinen Anspruch auf Vollständigkeit.

ATTENTION:
Il s'agit d'un schéma de fonctionnement
hydraulique et non d'un schéma d'exécution!
Il s'agit d'une recommandation du fabricant
et ne prétend pas être exhaustif.

- Wichtig:
- * Auf Wärmepumpe angeschlossen
 - ** Absicherung bauseits, Ansteuerung über WR KSM 2 möglich
 - *** Regulierung extern
- Important:
- * Raccordé à la pompe à chaleur
 - ** Protection par fusible à la charge du client, commande possible via WR KSM 2
 - *** Régulation externe

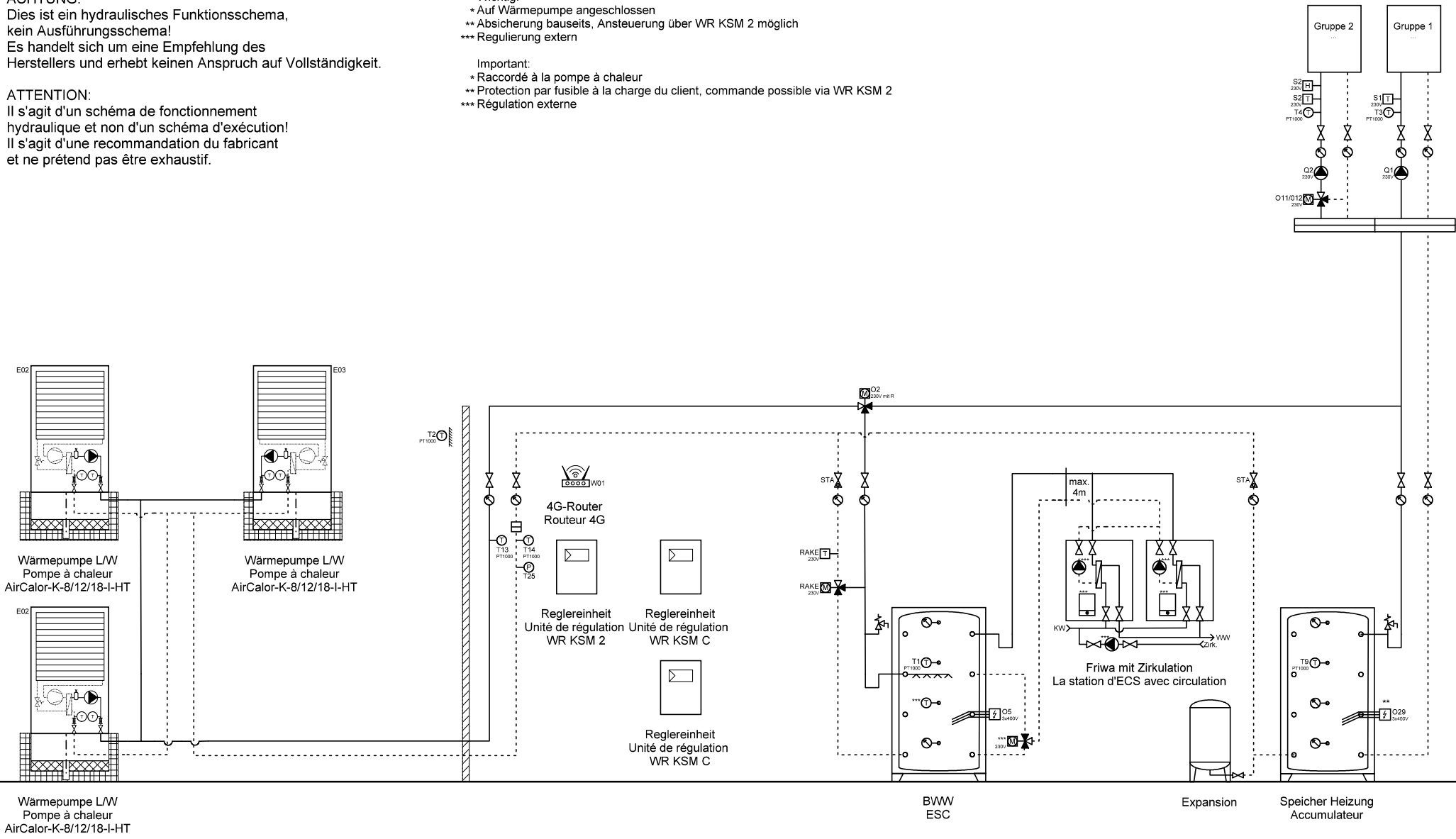

	Ygnis AG Wolhuserstr. 31 / 33 CH-6017 Ruswil	+41 (0)41 496 91 20 info@ygnis.com www.ygnis.com	Anlage	Schema Nummer	Name	Datum	Index 07	Blatt 23
			...			09.04.2026		Seiten
			...	Blattname				72
			...	3xK-8-18/KSM2/KSMc/2xFri				

ACHTUNG:
Dies ist ein hydraulisches Funktionsschema,
kein Ausführungsschema!
Es handelt sich um eine Empfehlung des
Herstellers und erhebt keinen Anspruch auf Vollständigkeit.

ATTENTION:
Il s'agit d'un schéma de fonctionnement
hydraulique et non d'un schéma d'exécution!
Il s'agit d'une recommandation du fabricant
et ne prétend pas être exhaustif.

- Wichtig:**
- * Auf Wärmepumpe angeschlossen
 - ** Absicherung bauseits, Ansteuerung über WR KSM 2 möglich
 - *** Regulierung extern
- Important:**
- * Raccordé à la pompe à chaleur
 - ** Protection par fusible à la charge du client, commande possible via WR KSM 2
 - *** Régulation externe

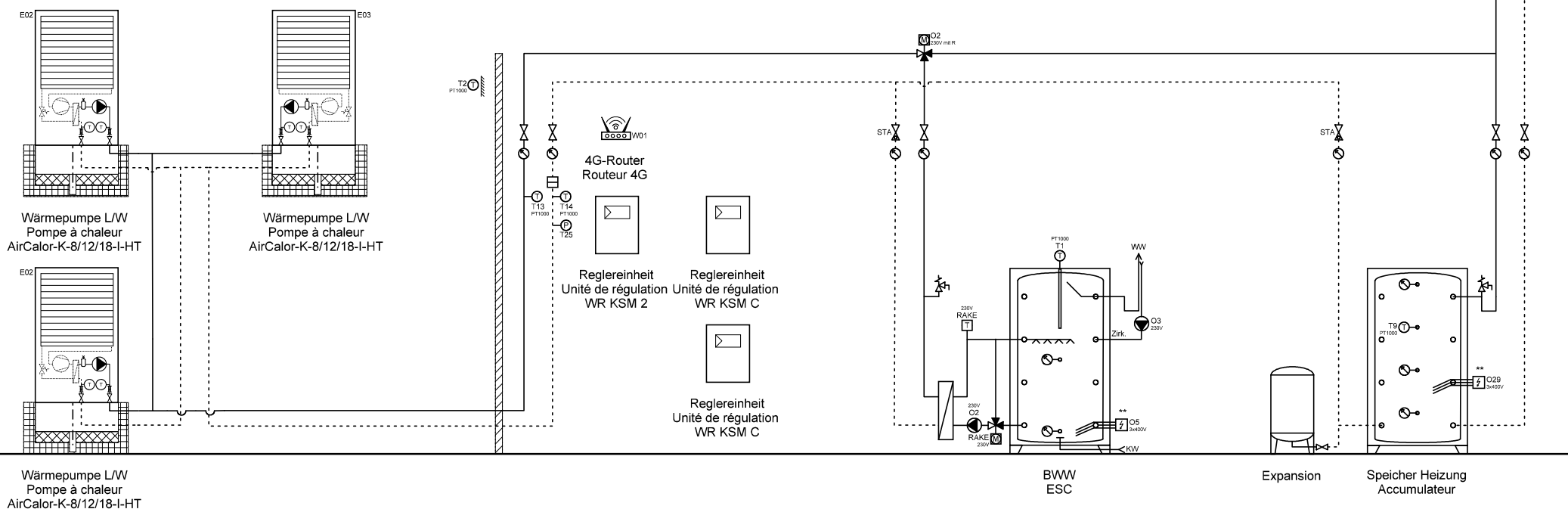

Ygnis AG
Wolhuserstr. 31 / 33
CH-6017 Ruswil

+41 (0)41 496 91 20
info@ygnis.com
www.ygnis.com

Anlage	Schema Nummer	Name	Datum	Index	Blatt
...			09.04.2026	07	24
...	Blattname				Seiten
...	3xK-8-18/KSM2/KSMc/Magre				72

ACHTUNG:
Dies ist ein hydraulisches Funktionsschema,
kein Ausführungsschema!
Es handelt sich um eine Empfehlung des
Herstellers und erhebt keinen Anspruch auf Vollständigkeit.

ATTENTION:
Il s'agit d'un schéma de fonctionnement
hydraulique et non d'un schéma d'exécution!
Il s'agit d'une recommandation du fabricant
et ne prétend pas être exhaustif.

- Wichtig:**
- * Auf Wärmepumpe angeschlossen
 - ** Absicherung bauseits, Ansteuerung über WR KSM 2 möglich
 - *** Regulierung extern
- Important:**
- * Raccordé à la pompe à chaleur
 - ** Protection par fusible à la charge du client, commande possible via WR KSM 2
 - *** Régulation externe

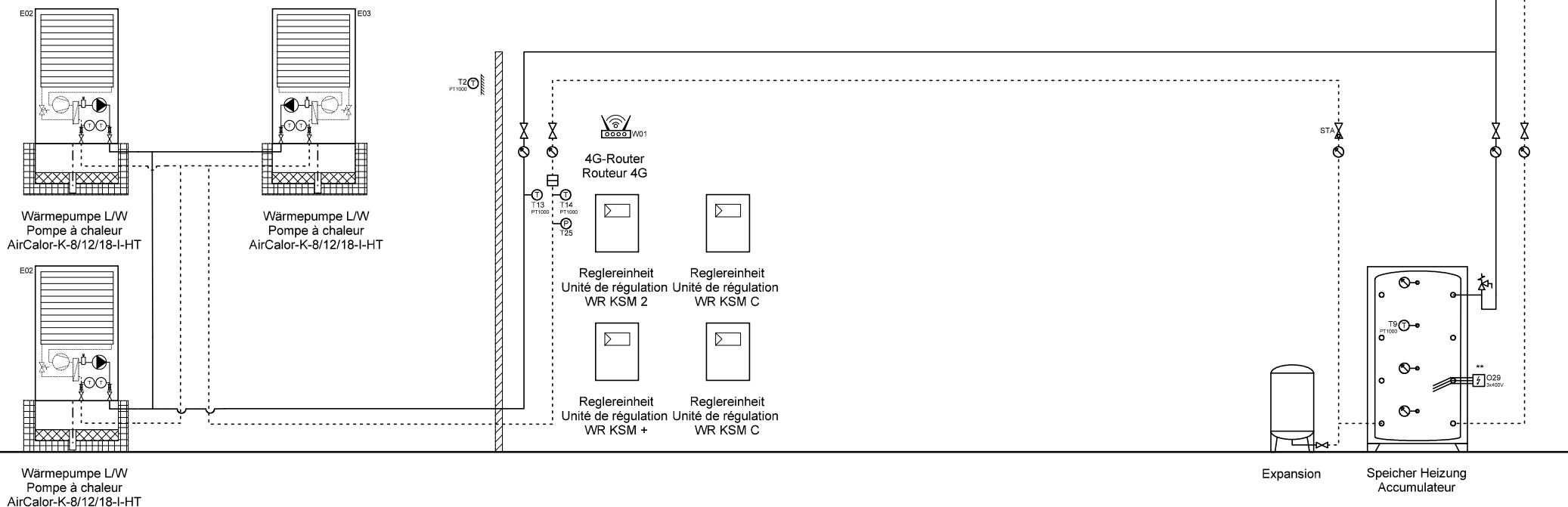

Ygnis AG
Wolhuserstr. 31 / 33
CH-6017 Ruswil

+41 (0)41 496 91 20
info@ygnis.com
www.ygnis.com

Anlage	Schema Nummer	Name	Datum	Index	Blatt
...			09.04.2026		25
...	Blattname			07	Seiten
...	3xK-8-18/KSM2/KSM+/KSMC				72

ACHTUNG:
Dies ist ein hydraulisches Funktionsschema,
kein Ausführungsschema!
Es handelt sich um eine Empfehlung des
Herstellers und erhebt keinen Anspruch auf Vollständigkeit.

ATTENTION:
Il s'agit d'un schéma de fonctionnement
hydraulique et non d'un schéma d'exécution!
Il s'agit d'une recommandation du fabricant
et ne prétend pas être exhaustif.

- Wichtig:**
- * Auf Wärmepumpe angeschlossen
 - ** Absicherung bauseits, Ansteuerung über WR KSM 2 möglich
 - *** Regulierung extern
- Important:**
- * Raccordé à la pompe à chaleur
 - ** Protection par fusible à la charge du client, commande possible via WR KSM 2
 - *** Régulation externe

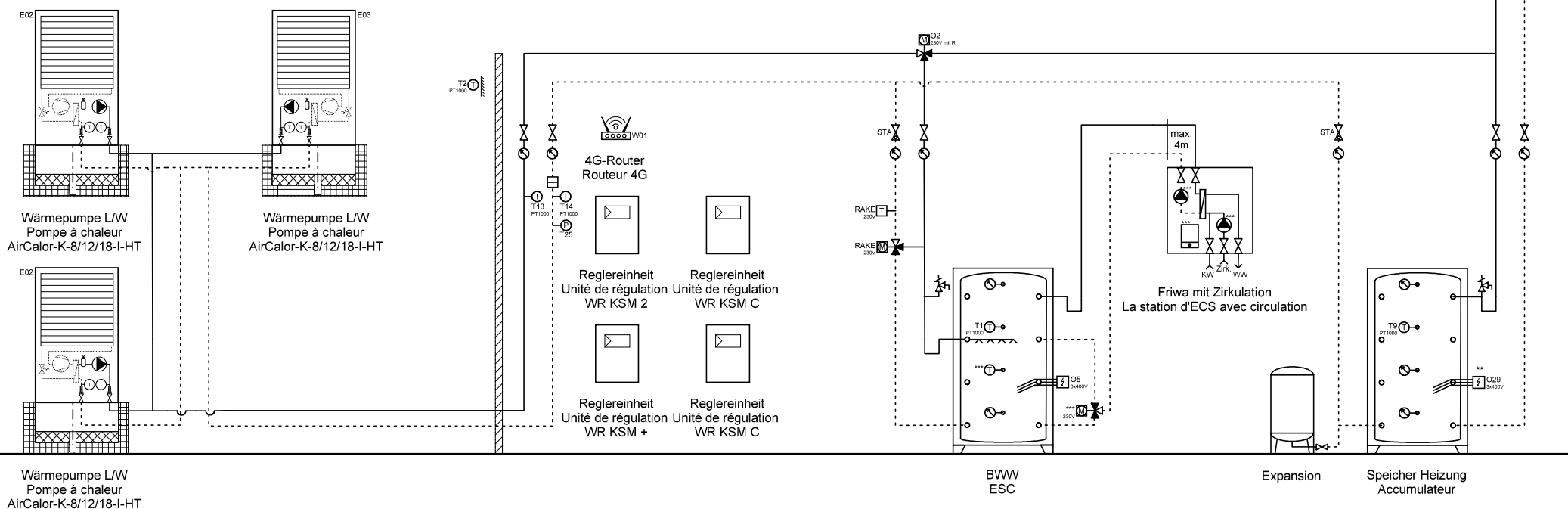

Ygnis AG
Wolhuserstr. 31 / 33
CH-6017 Ruswil

+41 (0)41 496 91 20
info@ygnis.com
www.ygnis.com

Anlage	Schema Nummer	Name	Datum	Index	Blatt
...			09.04.2026		26
...	Blattname			07	Seiten
...	3xK-8-18/KSM2/KSM+/KSMC				72

ACHTUNG:
Dies ist ein hydraulisches Funktionsschema,
kein Ausführungsschema!
Es handelt sich um eine Empfehlung des
Herstellers und erhebt keinen Anspruch auf Vollständigkeit.

ATTENTION:
Il s'agit d'un schéma de fonctionnement
hydraulique et non d'un schéma d'exécution!
Il s'agit d'une recommandation du fabricant
et ne prétend pas être exhaustif.

- Wichtig:**
- * Auf Wärmepumpe angeschlossen
 - ** Absicherung bauseits, Ansteuerung über WR KSM 2 möglich
 - *** Regulierung extern
- Important:**
- * Raccordé à la pompe à chaleur
 - ** Protection par fusible à la charge du client, commande possible via WR KSM 2
 - *** Régulation externe

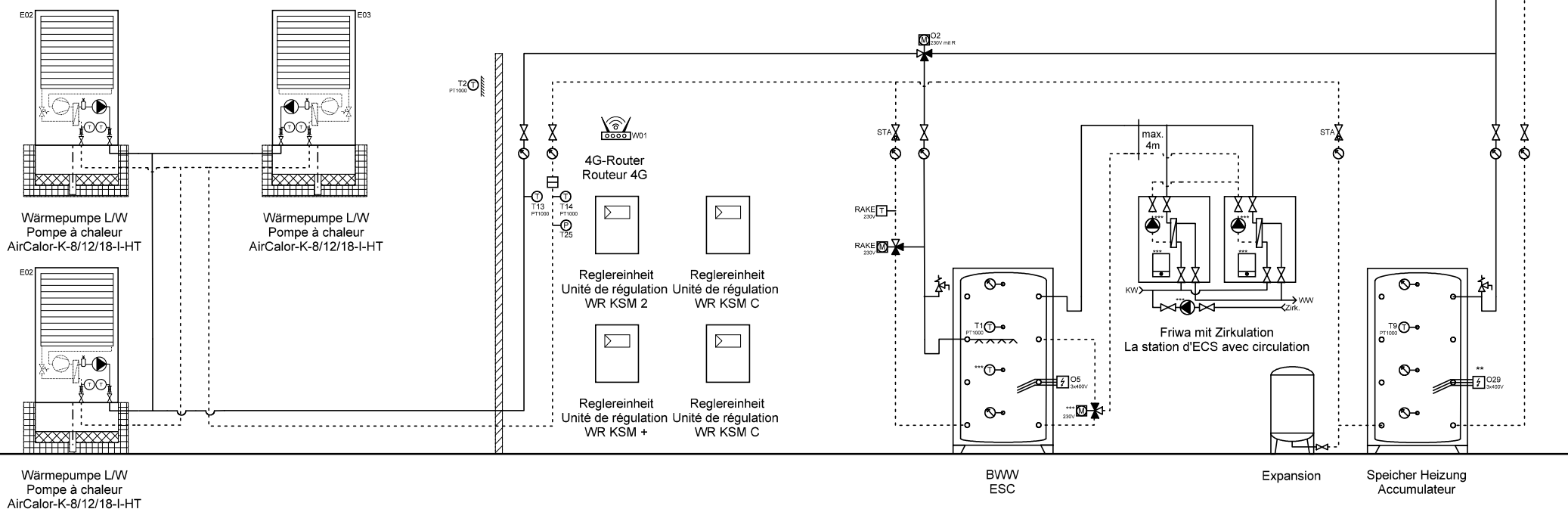

Ygnis AG
Wolhuserstr. 31 / 33
CH-6017 Ruswil

+41 (0)41 496 91 20
info@ygnis.com
www.ygnis.com

Anlage	Schema Nummer	Name	Datum	Index	Blatt
...			09.04.2026		27
...	Blattname			07	Seiten
...	3xK-8-18/KSM2/KSM+/KSMC				72

ACHTUNG:
Dies ist ein hydraulisches Funktionsschema,
kein Ausführungsschema!
Es handelt sich um eine Empfehlung des
Herstellers und erhebt keinen Anspruch auf Vollständigkeit.

ATTENTION:
Il s'agit d'un schéma de fonctionnement
hydraulique et non d'un schéma d'exécution!
Il s'agit d'une recommandation du fabricant
et ne prétend pas être exhaustif.

- Wichtig:**
- * Auf Wärmepumpe angeschlossen
 - ** Absicherung bauseits, Ansteuerung über WR KSM 2 möglich
 - *** Regulierung extern
- Important:**
- * Raccordé à la pompe à chaleur
 - ** Protection par fusible à la charge du client, commande possible via WR KSM 2
 - *** Régulation externe

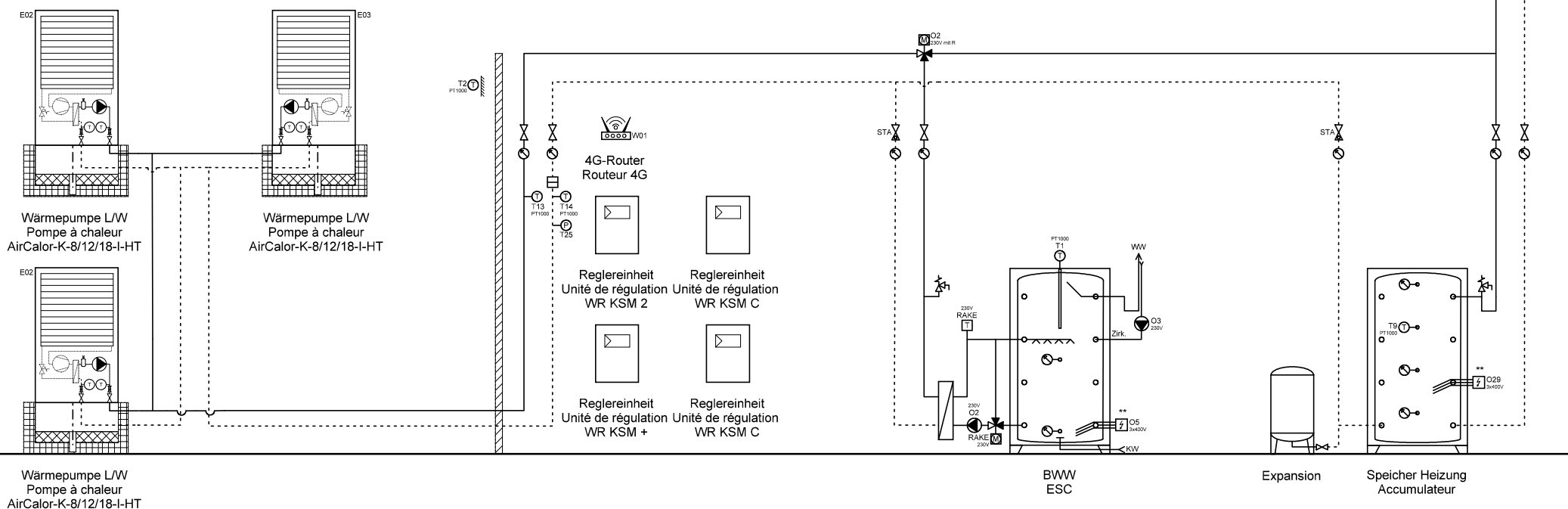

Ygnis AG
Wolhuserstr. 31 / 33
CH-6017 Ruswil

+41 (0)41 496 91 20
info@ygnis.com
www.ygnis.com

Anlage	Schema Nummer	Name	Datum	Index	Blatt
...			09.04.2026		28
...	Blattname			07	Seiten
...	3xK-8-18/KSM2/KSM+/KSMC				72

ACHTUNG:
Dies ist ein hydraulisches Funktionsschema,
kein Ausführungsschema!
Es handelt sich um eine Empfehlung des
Herstellers und erhebt keinen Anspruch auf Vollständigkeit.

ATTENTION:
Il s'agit d'un schéma de fonctionnement
hydraulique et non d'un schéma d'exécution!
Il s'agit d'une recommandation du fabricant
et ne prétend pas être exhaustif.

- Wichtig:
- * Auf Wärmepumpe angeschlossen
 - ** Absicherung bauseits, Ansteuerung über WR KSM 2 möglich
 - *** Regulierung extern
- Important:
- * Raccordé à la pompe à chaleur
 - ** Protection par fusible à la charge du client, commande possible via WR KSM 2
 - *** Régulation externe

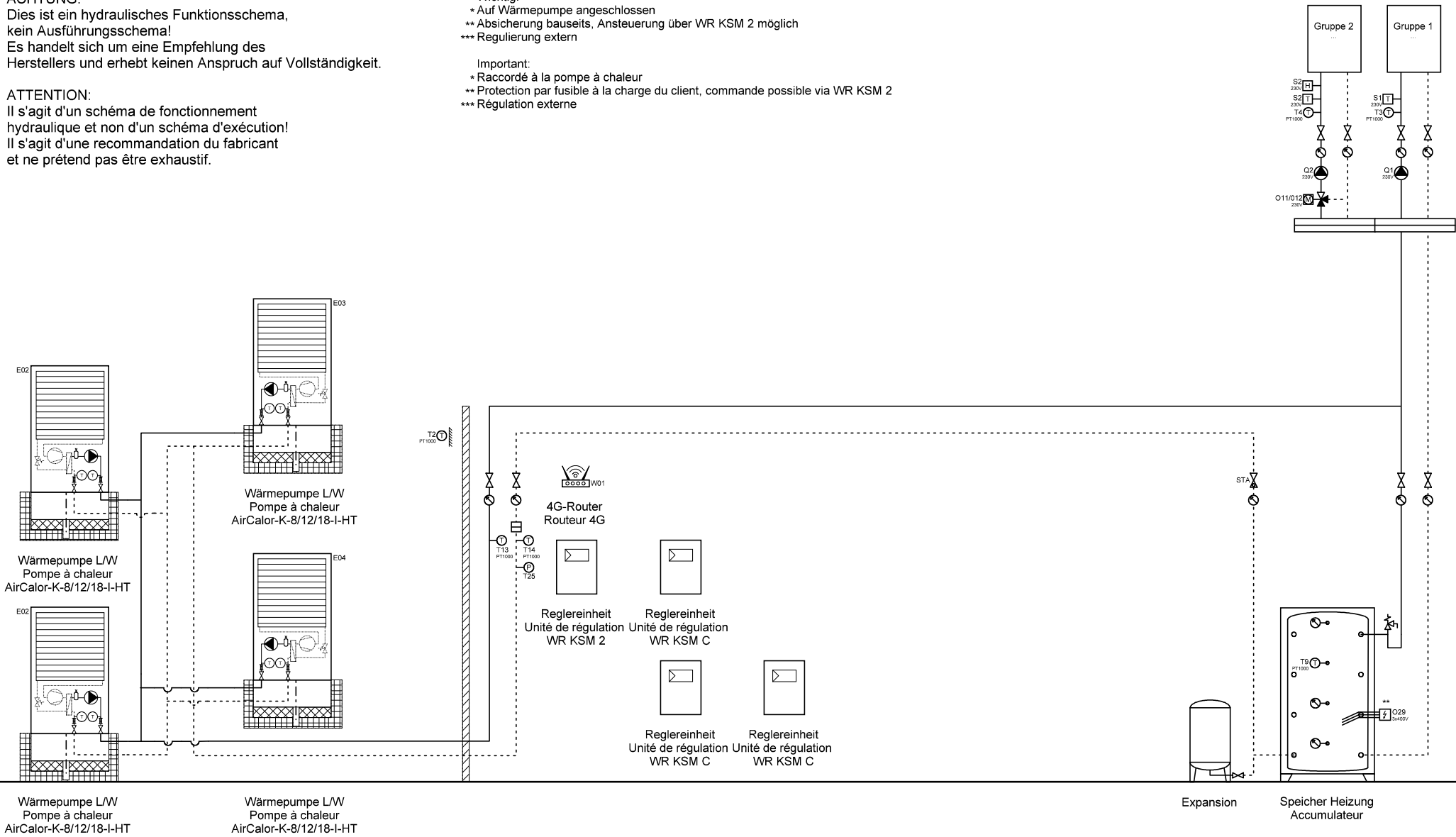

	Ygnis AG Wolhuserstr. 31 / 33 CH-6017 Ruswil	+41 (0)41 496 91 20 info@ygnis.com www.ygnis.com	Anlage	Schema Nummer	Name	Datum		Index	Blatt
			...			09.04.2026		07	29
			...	Blattname					Seiten
			...	4xK-8-18/KSM2/KSMc					72

ACHTUNG:
Dies ist ein hydraulisches Funktionsschema,
kein Ausführungsschema!
Es handelt sich um eine Empfehlung des
Herstellers und erhebt keinen Anspruch auf Vollständigkeit.

ATTENTION:
Il s'agit d'un schéma de fonctionnement
hydraulique et non d'un schéma d'exécution!
Il s'agit d'une recommandation du fabricant
et ne prétend pas être exhaustif.

- Wichtig:
- * Auf Wärmepumpe angeschlossen
 - ** Absicherung bauseits, Ansteuerung über WR KSM 2 möglich
 - *** Regulierung extern
- Important:
- * Raccordé à la pompe à chaleur
 - ** Protection par fusible à la charge du client, commande possible via WR KSM 2
 - *** Régulation externe

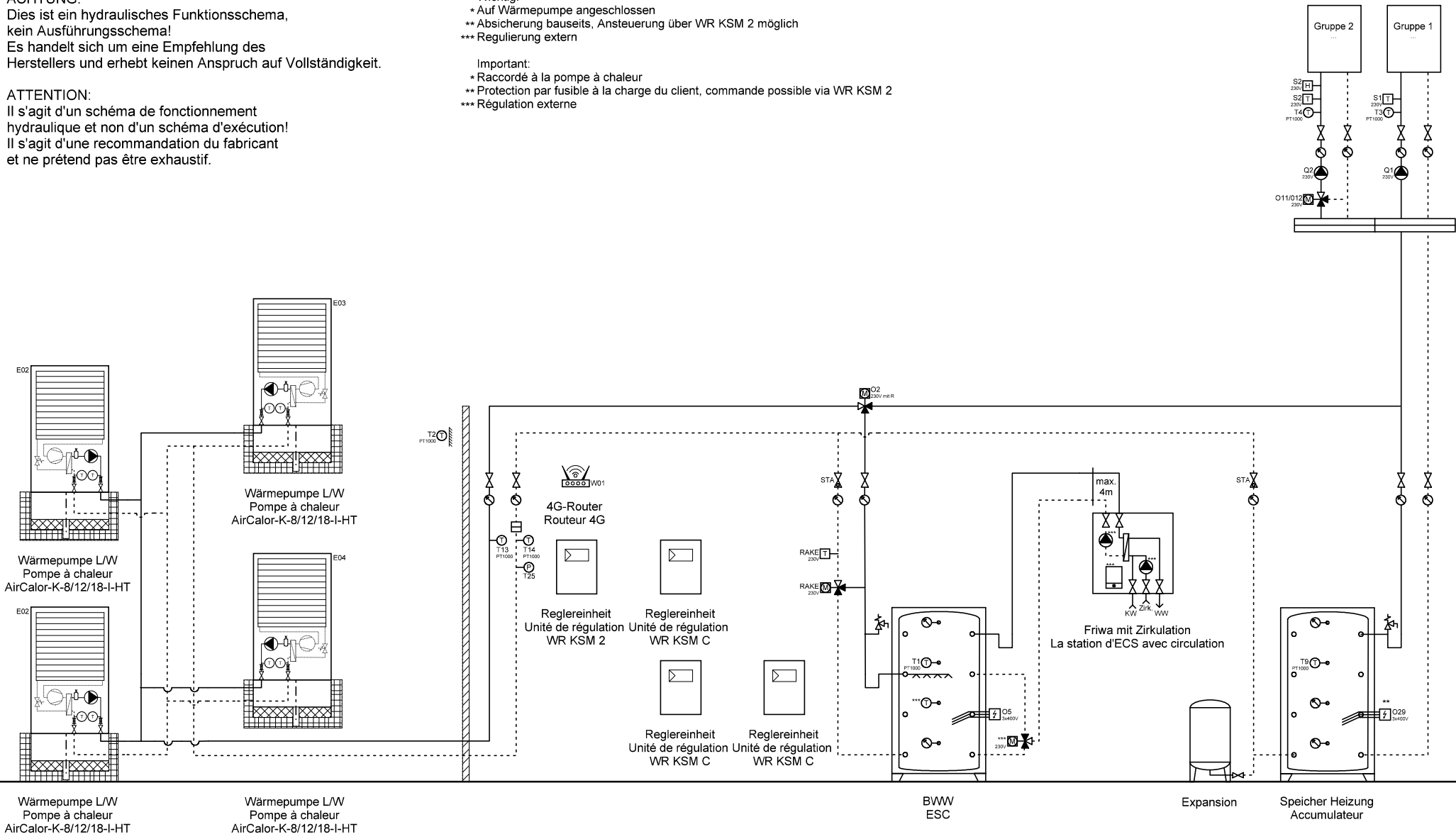

	Ygnis AG Wolhuserstr. 31 / 33 CH-6017 Ruswil	+41 (0)41 496 91 20 info@ygnis.com www.ygnis.com	Anlage	Schema Nummer	Name	Datum	Index 07	Blatt 30
			...			09.04.2026		Seiten
			...	Blattname				72
			...	4xK-8-18/KSM2/KSMc/1xFri				

ACHTUNG:
Dies ist ein hydraulisches Funktionsschema,
kein Ausführungsschema!
Es handelt sich um eine Empfehlung des
Herstellers und erhebt keinen Anspruch auf Vollständigkeit.

ATTENTION:
Il s'agit d'un schéma de fonctionnement
hydraulique et non d'un schéma d'exécution!
Il s'agit d'une recommandation du fabricant
et ne prétend pas être exhaustif.

- Wichtig:
- * Auf Wärmepumpe angeschlossen
 - ** Absicherung bauseits, Ansteuerung über WR KSM 2 möglich
 - *** Regulierung extern
- Important:
- * Raccordé à la pompe à chaleur
 - ** Protection par fusible à la charge du client, commande possible via WR KSM 2
 - *** Régulation externe

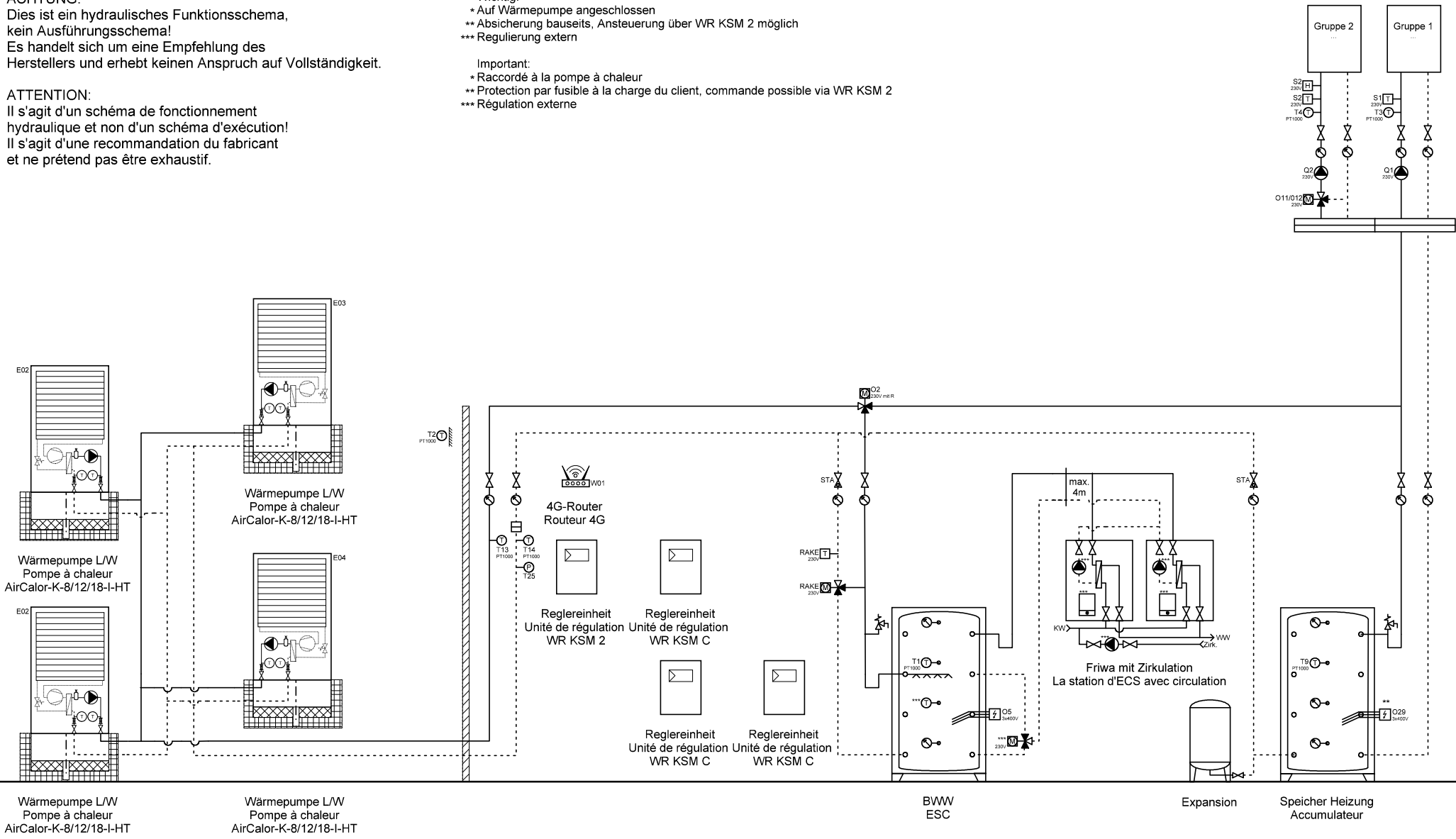

	Ygnis AG Wolhuserstr. 31 / 33 CH-6017 Ruswil	+41 (0)41 496 91 20 info@ygnis.com www.ygnis.com	Anlage	Schema Nummer	Name	Datum	Index 07	Blatt
			...			09.04.2026		31
			...	Blattname				Seiten
			...	4xK-8-18/KSM2/KSMc/2xFri				72

ACHTUNG:
Dies ist ein hydraulisches Funktionsschema,
kein Ausführungsschema!
Es handelt sich um eine Empfehlung des
Herstellers und erhebt keinen Anspruch auf Vollständigkeit.

ATTENTION:
Il s'agit d'un schéma de fonctionnement
hydraulique et non d'un schéma d'exécution!
Il s'agit d'une recommandation du fabricant
et ne prétend pas être exhaustif.

- Wichtig:
- * Auf Wärmepumpe angeschlossen
 - ** Absicherung bauseits, Ansteuerung über WR KSM 2 möglich
 - *** Regulierung extern
- Important:
- * Raccordé à la pompe à chaleur
 - ** Protection par fusible à la charge du client, commande possible via WR KSM 2
 - *** Régulation externe

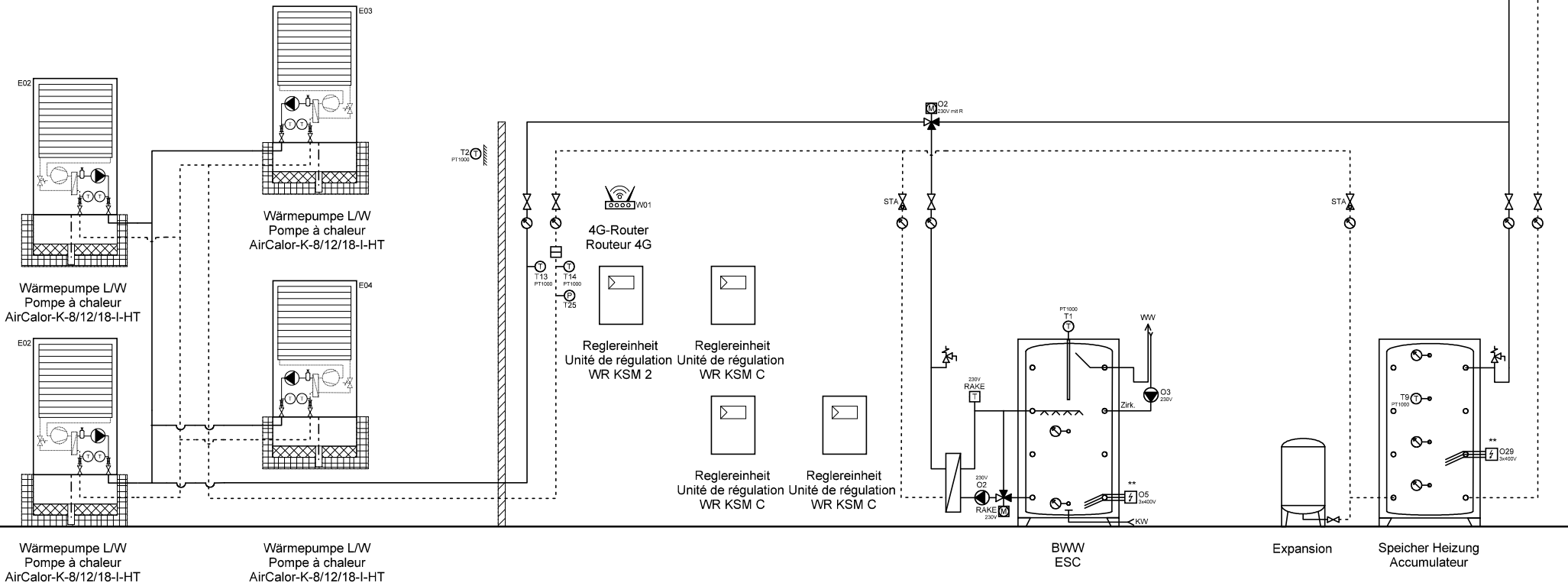

	Ygnis AG Wolhuserstr. 31 / 33 CH-6017 Ruswil	+41 (0)41 496 91 20 info@ygnis.com www.ygnis.com	Anlage	Schema Nummer	Name	Datum		Index	Blatt
			...			09.04.2026		07	32
			...	Blattname					Seiten
			...	4xK-8-18/KSM2/KSMc/Magre					72

ACHTUNG:
Dies ist ein hydraulisches Funktionsschema,
kein Ausführungsschema!
Es handelt sich um eine Empfehlung des
Herstellers und erhebt keinen Anspruch auf Vollständigkeit.

ATTENTION:
Il s'agit d'un schéma de fonctionnement
hydraulique et non d'un schéma d'exécution!
Il s'agit d'une recommandation du fabricant
et ne prétend pas être exhaustif.

- Wichtig:
- * Auf Wärmepumpe angeschlossen
 - ** Absicherung bauseits, Ansteuerung über WR KSM 2 möglich
 - *** Regulierung extern
- Important:
- * Raccordé à la pompe à chaleur
 - ** Protection par fusible à la charge du client, commande possible via WR KSM 2
 - *** Régulation externe

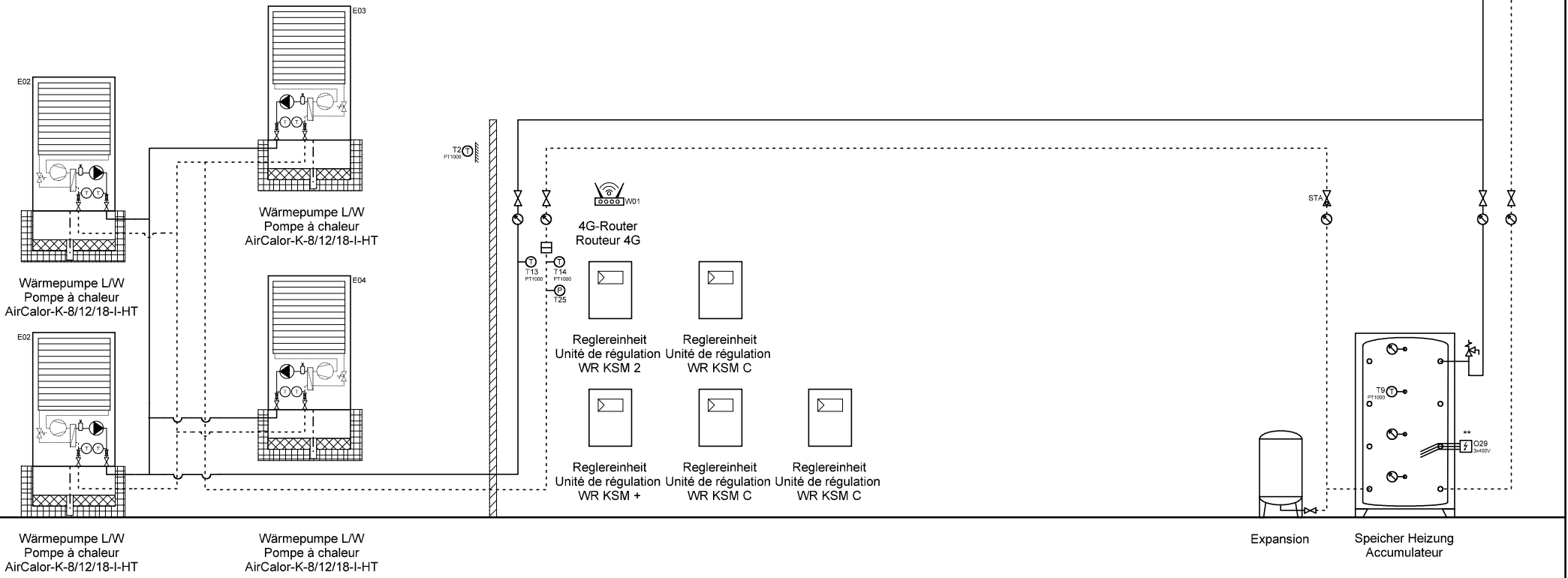

ACHTUNG:
Dies ist ein hydraulisches Funktionsschema,
kein Ausführungsschema!
Es handelt sich um eine Empfehlung des
Herstellers und erhebt keinen Anspruch auf Vollständigkeit.

ATTENTION:
Il s'agit d'un schéma de fonctionnement
hydraulique et non d'un schéma d'exécution!
Il s'agit d'une recommandation du fabricant
et ne prétend pas être exhaustif.

- Wichtig:
- * Auf Wärmepumpe angeschlossen
 - ** Absicherung bauseits, Ansteuerung über WR KSM 2 möglich
 - *** Regulierung extern
- Important:
- * Raccordé à la pompe à chaleur
 - ** Protection par fusible à la charge du client, commande possible via WR KSM 2
 - *** Régulation externe

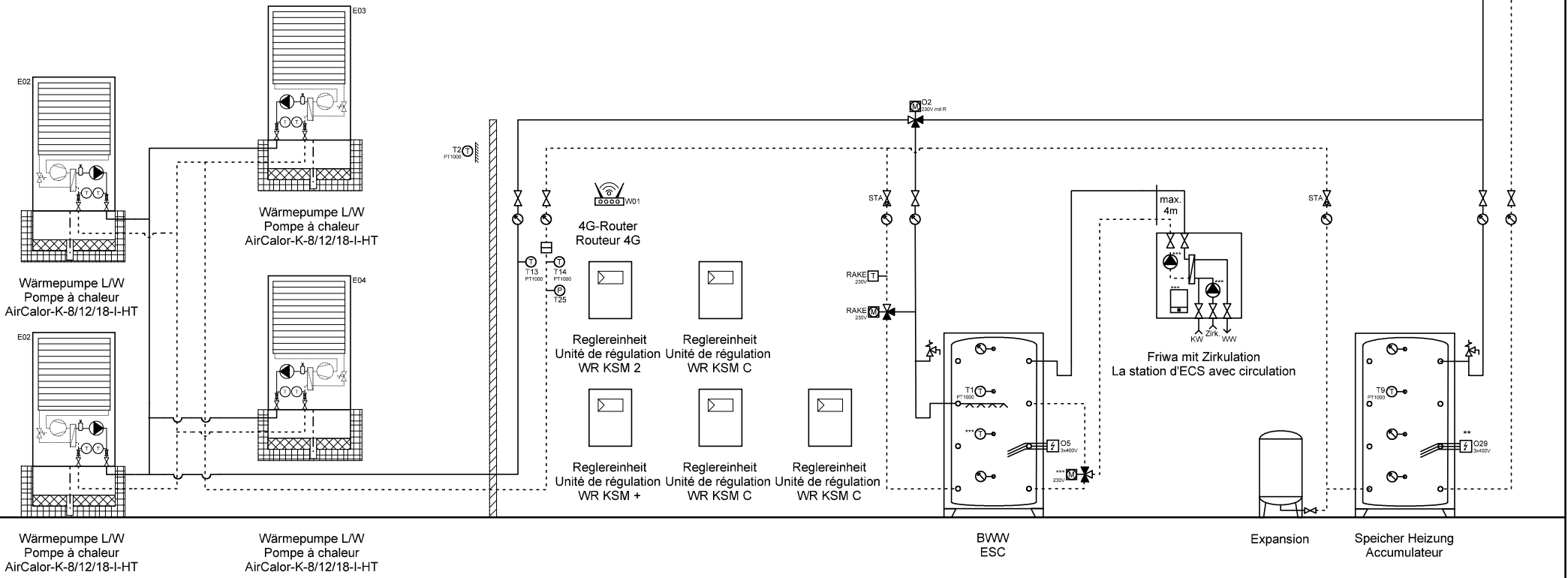

ACHTUNG:
Dies ist ein hydraulisches Funktionsschema,
kein Ausführungsschema!
Es handelt sich um eine Empfehlung des
Herstellers und erhebt keinen Anspruch auf Vollständigkeit.

ATTENTION:
Il s'agit d'un schéma de fonctionnement
hydraulique et non d'un schéma d'exécution!
Il s'agit d'une recommandation du fabricant
et ne prétend pas être exhaustif.

- Wichtig:**
- * Auf Wärmepumpe angeschlossen
 - ** Absicherung bauseits, Ansteuerung über WR KSM 2 möglich
 - *** Regulierung extern
- Important:**
- * Raccordé à la pompe à chaleur
 - ** Protection par fusible à la charge du client, commande possible via WR KSM 2
 - *** Régulation externe

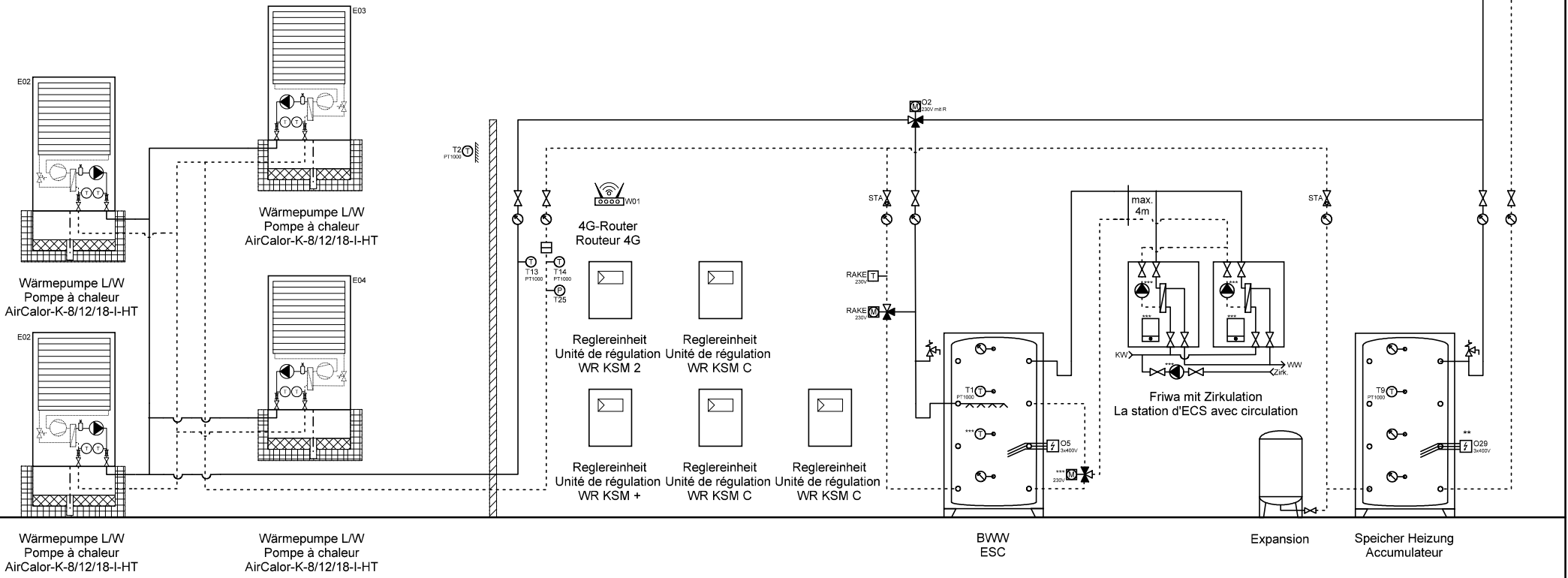

ACHTUNG:
Dies ist ein hydraulisches Funktionsschema,
kein Ausführungsschema!
Es handelt sich um eine Empfehlung des
Herstellers und erhebt keinen Anspruch auf Vollständigkeit.

ATTENTION:
Il s'agit d'un schéma de fonctionnement
hydraulique et non d'un schéma d'exécution!
Il s'agit d'une recommandation du fabricant
et ne prétend pas être exhaustif.

- Wichtig:**
- * Auf Wärmepumpe angeschlossen
 - ** Absicherung bauseits, Ansteuerung über WR KSM 2 möglich
 - *** Regulierung extern
- Important:**
- * Raccordé à la pompe à chaleur
 - ** Protection par fusible à la charge du client, commande possible via WR KSM 2
 - *** Régulation externe

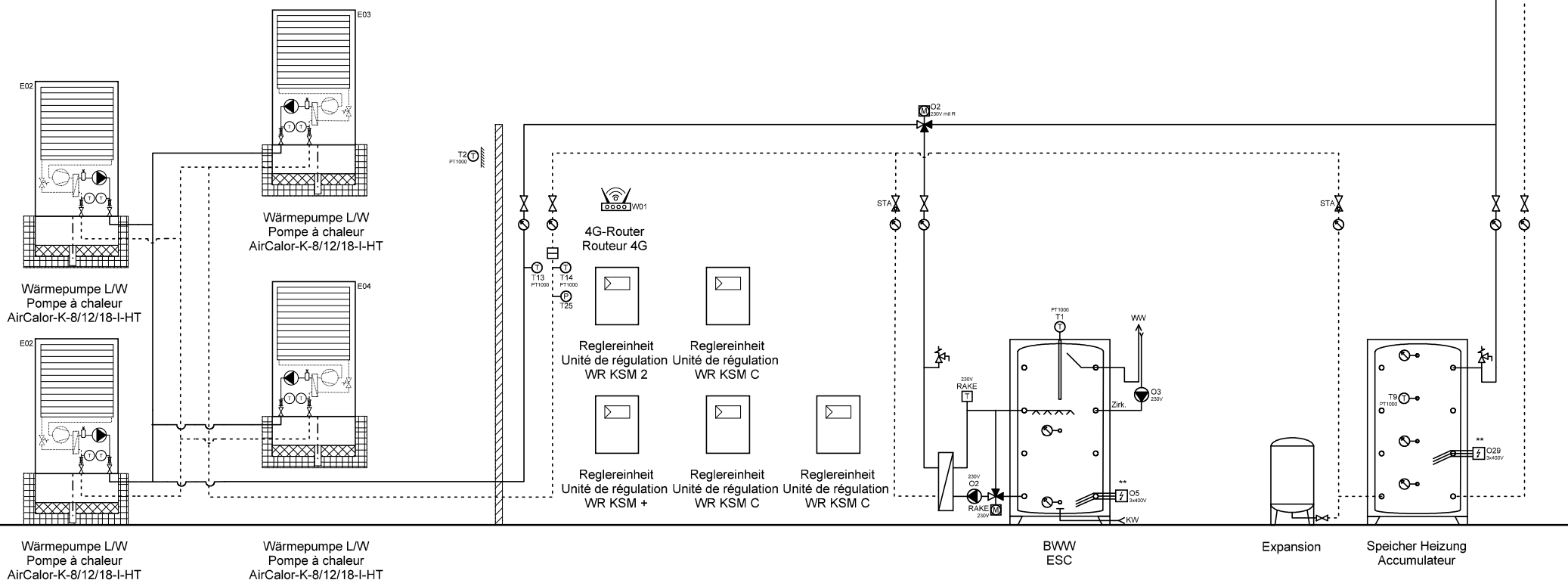

Ygnis AG
Wolhuserstr. 31 / 33
CH-6017 Ruswil

+41 (0)41 496 91 20
info@ygnis.com
www.ygnis.com

Anlage	Schema Nummer	Name	Datum	Index	Blatt
...			09.04.2026		36
...	Blattname			07	Seiten
...	4xK-8-18/KSM2/KSM+/KSM				72

ACHTUNG:
Dies ist ein hydraulisches Funktionsschema,
kein Ausführungsschema!
Es handelt sich um eine Empfehlung des
Herstellers und erhebt keinen Anspruch auf Vollständigkeit.

ATTENTION:
Il s'agit d'un schéma de fonctionnement
hydraulique et non d'un schéma d'exécution!
Il s'agit d'une recommandation du fabricant
et ne prétend pas être exhaustif.

- Wichtig:**
- * Auf Wärmepumpe angeschlossen
 - ** Absicherung bauseits, Ansteuerung über WR KSM 2 möglich
 - *** Regulierung extern
- Important:**
- * Raccordé à la pompe à chaleur
 - ** Protection par fusible à la charge du client, commande possible via WR KSM 2
 - *** Régulation externe

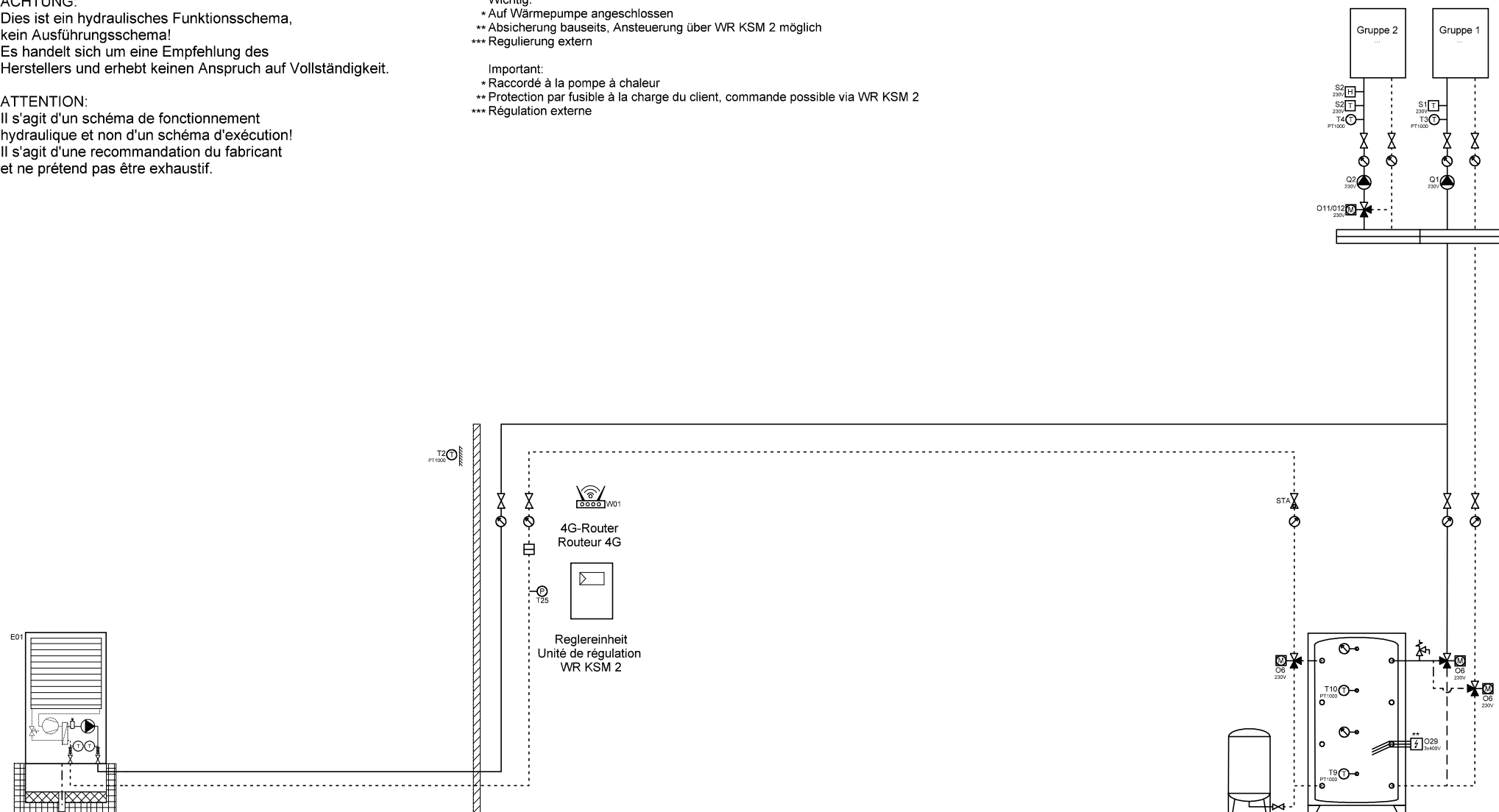

Wärmepumpe L/W
Pompe à chaleur
AirCalor-K-8/12/18-I-HT

Expansion
Speicher Heizung
Accumulateur



Ygnis AG
Wolhuserstr. 31 / 33
CH-6017 Ruswil

+41 (0)41 496 91 20
info@ygnis.com
www.ygnis.com

Anlage	Schema Nummer	Name	Datum	Index	Blatt
...			09.04.2026	07	37
...	Blattname				Seiten
...	1xK-8-18/KSM2/Kühlen				72

ACHTUNG:
Dies ist ein hydraulisches Funktionsschema,
kein Ausführungsschema!
Es handelt sich um eine Empfehlung des
Herstellers und erhebt keinen Anspruch auf Vollständigkeit.

ATTENTION:
Il s'agit d'un schéma de fonctionnement
hydraulique et non d'un schéma d'exécution!
Il s'agit d'une recommandation du fabricant
et ne prétend pas être exhaustif.

- Wichtig:**
- * Auf Wärmepumpe angeschlossen
 - ** Absicherung bauseits, Ansteuerung über WR KSM 2 möglich
 - *** Regulierung extern
- Important:**
- * Raccordé à la pompe à chaleur
 - ** Protection par fusible à la charge du client, commande possible via WR KSM 2
 - *** Régulation externe

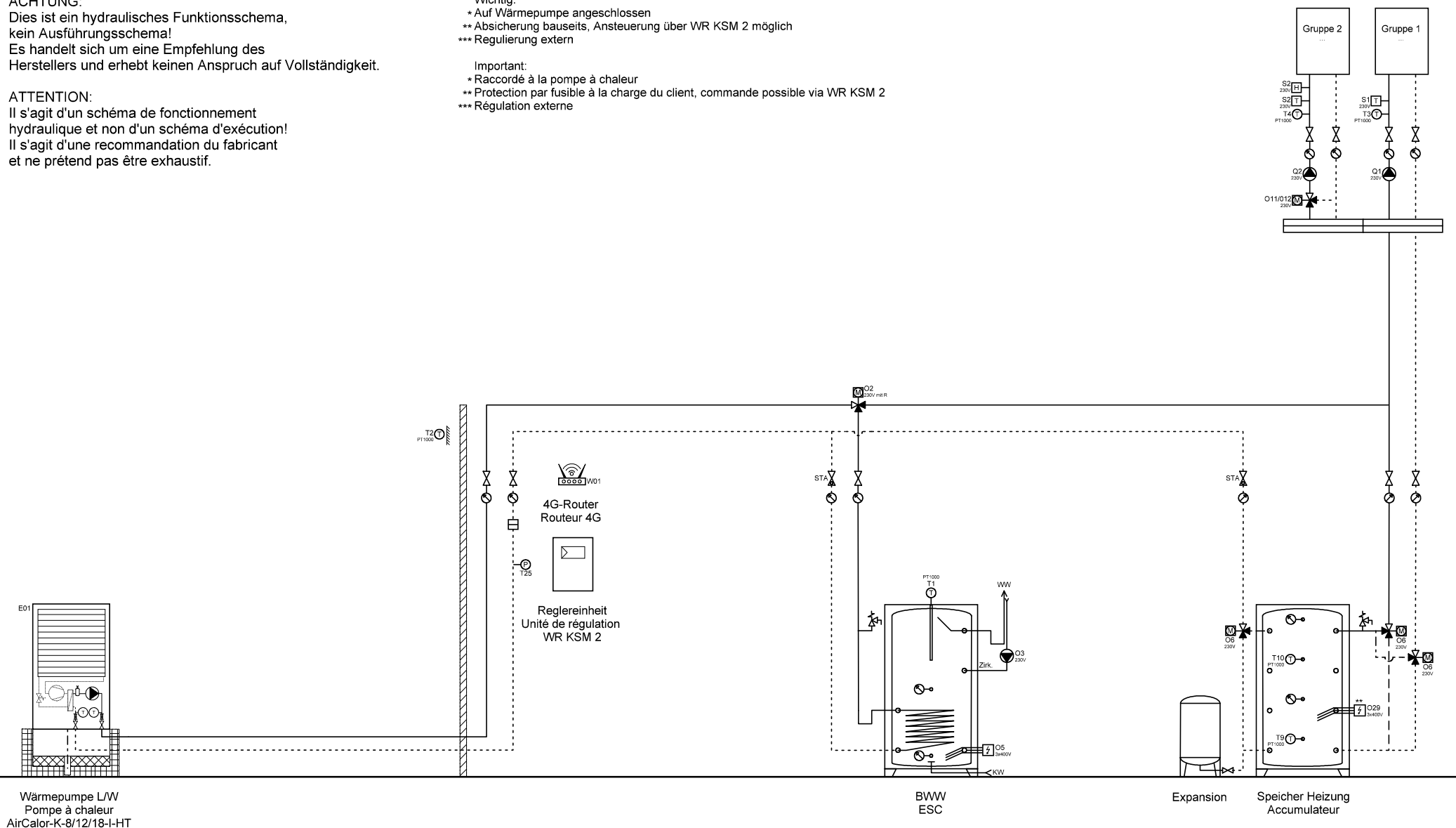

Wärmepumpe L/W
Pompe à chaleur
AirCalor-K-8/12/18-I-HT

BWW
ESC

Expansion

Speicher Heizung
Accumulateur



Ygnis AG
Wolhuserstr. 31 / 33
CH-6017 Ruswil

+41 (0)41 496 91 20
info@ygnis.com
www.ygnis.com

Anlage	Schema Nummer	Name	Datum	Index	Blatt
...			09.04.2026	07	38
...	Blattname				Seiten
...	1xK-8-18/KSM2/BWW/Kühle				72

ACHTUNG:
Dies ist ein hydraulisches Funktionsschema,
kein Ausführungsschema!
Es handelt sich um eine Empfehlung des
Herstellers und erhebt keinen Anspruch auf Vollständigkeit.

ATTENTION:
Il s'agit d'un schéma de fonctionnement
hydraulique et non d'un schéma d'exécution!
Il s'agit d'une recommandation du fabricant
et ne prétend pas être exhaustif.

- Wichtig:**
- * Auf Wärmepumpe angeschlossen
 - ** Absicherung bauseits, Ansteuerung über WR KSM 2 möglich
 - *** Regulierung extern
- Important:**
- * Raccordé à la pompe à chaleur
 - ** Protection par fusible à la charge du client, commande possible via WR KSM 2
 - *** Régulation externe

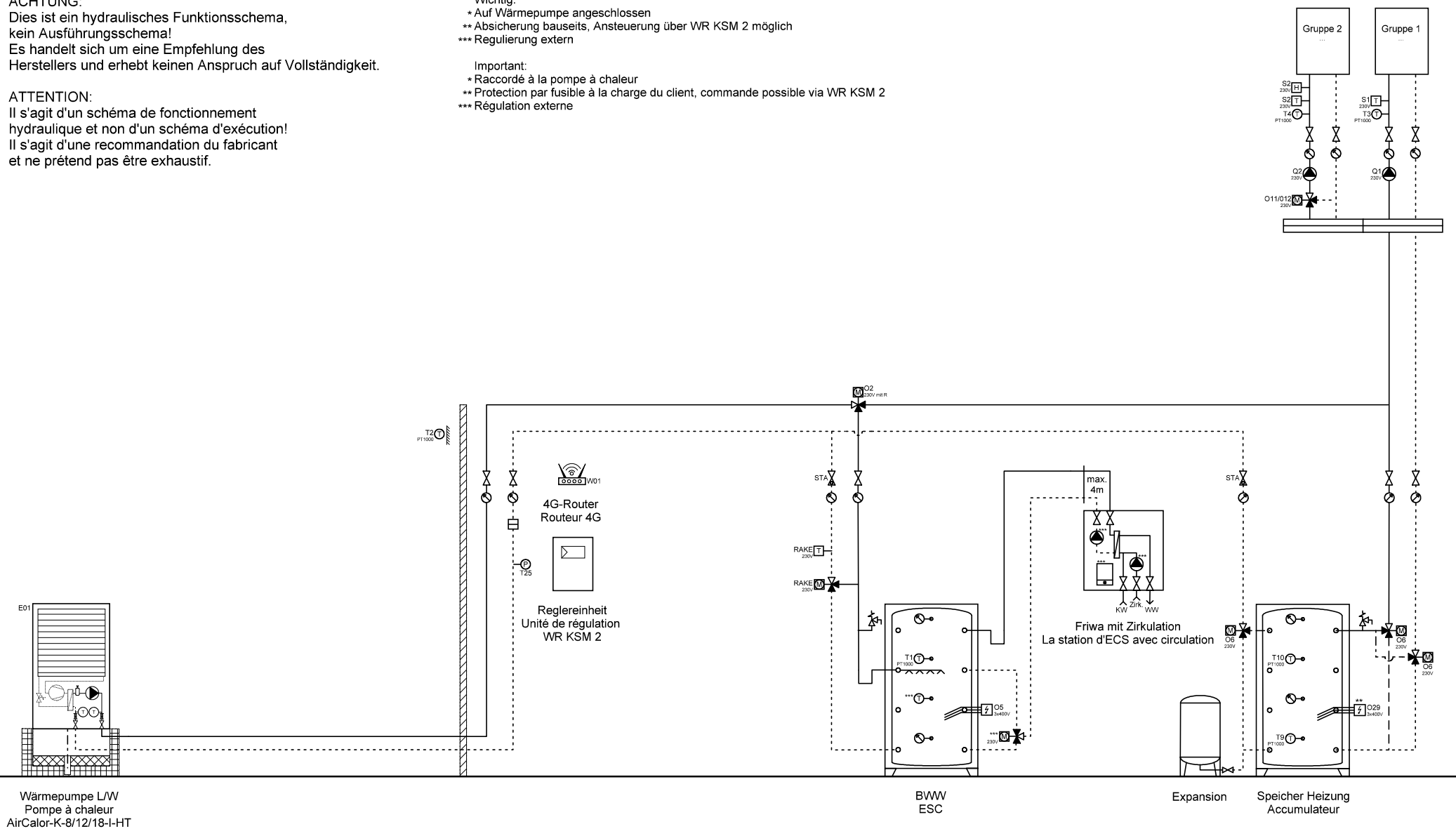

Ygnis AG
Wolhuserstr. 31 / 33
CH-6017 Ruswil

+41 (0)41 496 91 20
info@ygnis.com
www.ygnis.com

Anlage	Schema Nummer	Name	Datum	Index	Blatt
...			09.04.2026		39
...	Blattname			07	Seiten
...	1xK-8-18/KSM2/1xFriwa/Küh				72

ACHTUNG:
Dies ist ein hydraulisches Funktionsschema,
kein Ausführungsschema!
Es handelt sich um eine Empfehlung des
Herstellers und erhebt keinen Anspruch auf Vollständigkeit.

ATTENTION:
Il s'agit d'un schéma de fonctionnement
hydraulique et non d'un schéma d'exécution!
Il s'agit d'une recommandation du fabricant
et ne prétend pas être exhaustif.

- Wichtig:**
- * Auf Wärmepumpe angeschlossen
 - ** Absicherung bauseits, Ansteuerung über WR KSM 2 möglich
 - *** Regulierung extern
- Important:**
- * Raccordé à la pompe à chaleur
 - ** Protection par fusible à la charge du client, commande possible via WR KSM 2
 - *** Régulation externe

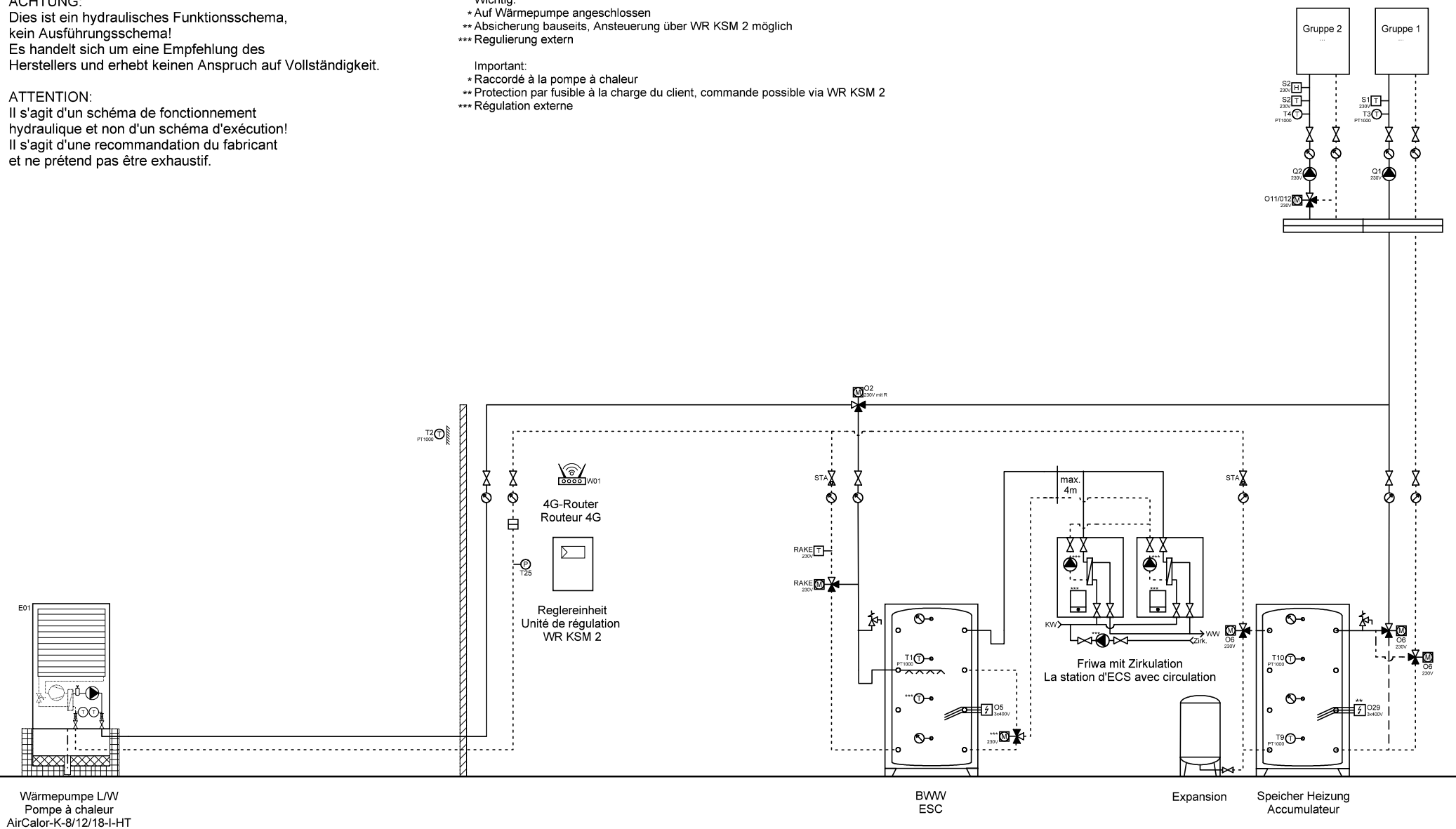

	Ygnis AG Wolhuserstr. 31 / 33 CH-6017 Ruswil	+41 (0)41 496 91 20 info@ygnis.com www.ygnis.com	Anlage		Schema Nummer	Name	Datum		Index	Blatt
			...				09.04.2026		07	40
			...		Blattname					Seiten
			...		1xK-8-18/KSM2/2xFriwa/Küh					72

ACHTUNG:
Dies ist ein hydraulisches Funktionsschema,
kein Ausführungsschema!
Es handelt sich um eine Empfehlung des
Herstellers und erhebt keinen Anspruch auf Vollständigkeit.

ATTENTION:
Il s'agit d'un schéma de fonctionnement
hydraulique et non d'un schéma d'exécution!
Il s'agit d'une recommandation du fabricant
et ne prétend pas être exhaustif.

- Wichtig:
- * Auf Wärmepumpe angeschlossen
 - ** Absicherung bauseits, Ansteuerung über WR KSM 2 möglich
 - *** Regulierung extern
- Important:
- * Raccordé à la pompe à chaleur
 - ** Protection par fusible à la charge du client, commande possible via WR KSM 2
 - *** Régulation externe

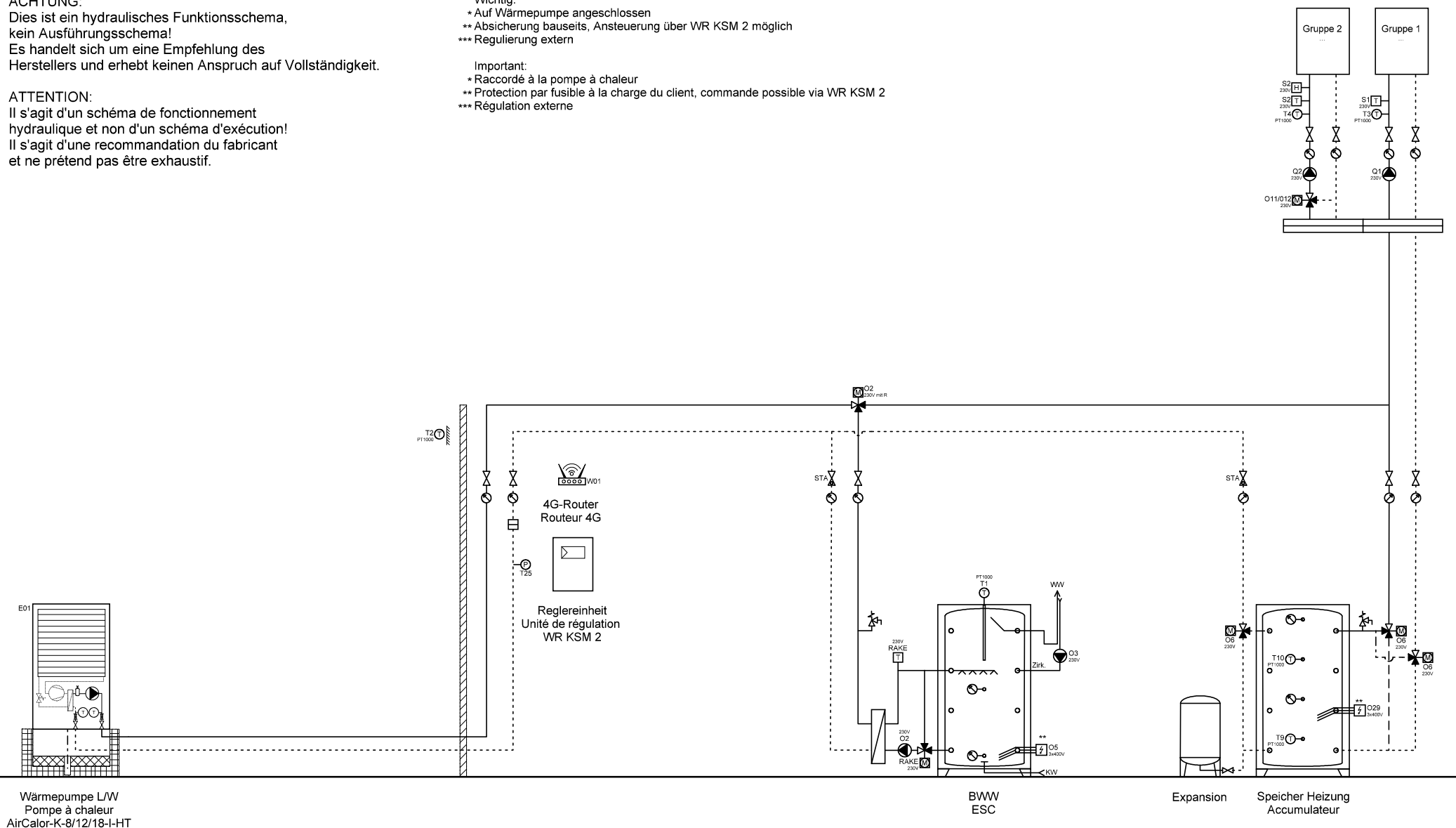

Wärmepumpe L/W
Pompe à chaleur
AirCalor-K-8/12/18-I-HT

BWW
ESC

Expansion

Speicher Heizung
Accumulateur



Ygnis AG
Wolhuserstr. 31 / 33
CH-6017 Ruswil

+41 (0)41 496 91 20
info@ygnis.com
www.ygnis.com

Anlage	Schema Nummer	Name	Datum	Index	Blatt
...			09.04.2026		41
...	Blattname			07	Seiten
...	1xK-8-18/KSM2/Magro/Kühle				72

ACHTUNG:
Dies ist ein hydraulisches Funktionsschema,
kein Ausführungsschema!
Es handelt sich um eine Empfehlung des
Herstellers und erhebt keinen Anspruch auf Vollständigkeit.

ATTENTION:
Il s'agit d'un schéma de fonctionnement
hydraulique et non d'un schéma d'exécution!
Il s'agit d'une recommandation du fabricant
et ne prétend pas être exhaustif.

- Wichtig:**
- * Auf Wärmepumpe angeschlossen
 - ** Absicherung bauseits, Ansteuerung über WR KSM 2 möglich
 - *** Regulierung extern
- Important:**
- * Raccordé à la pompe à chaleur
 - ** Protection par fusible à la charge du client, commande possible via WR KSM 2
 - *** Régulation externe

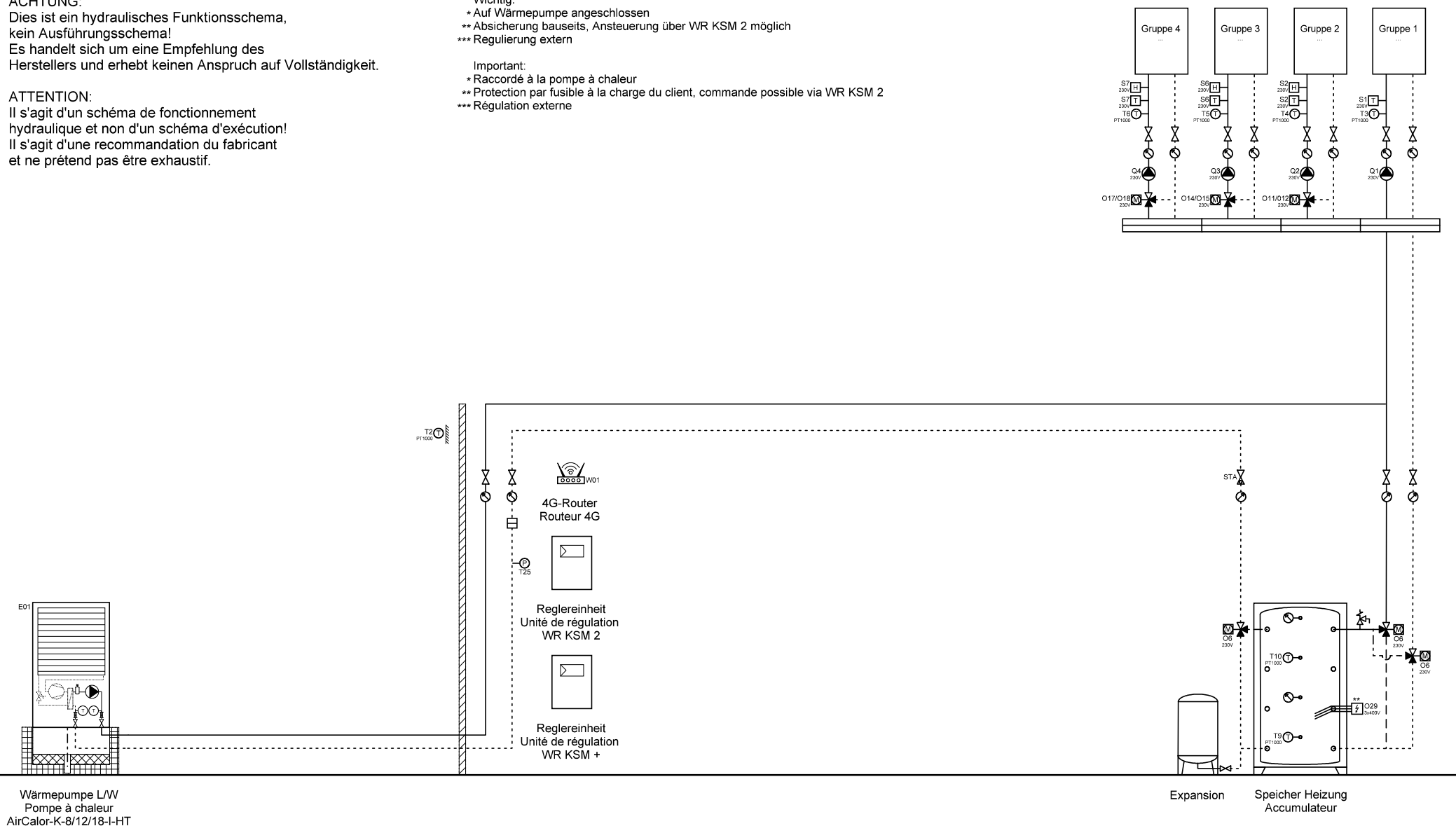

Wärmepumpe L/W
Pompe à chaleur
AirCalor-K-8/12/18-I-HT

Expansion Speicher Heizung
Accumulateur



Ygnis AG
Wolhuserstr. 31 / 33
CH-6017 Ruswil

+41 (0)41 496 91 20
info@ygnis.com
www.ygnis.com

Anlage	Schema Nummer	Name	Datum	Index	Blatt
...			09.04.2026	07	42
...	Blattname				Seiten
...	1xK-8-18/KSM2/KSM+/Kühle				72

ACHTUNG:
Dies ist ein hydraulisches Funktionsschema,
kein Ausführungsschema!
Es handelt sich um eine Empfehlung des
Herstellers und erhebt keinen Anspruch auf Vollständigkeit.

ATTENTION:
Il s'agit d'un schéma de fonctionnement
hydraulique et non d'un schéma d'exécution!
Il s'agit d'une recommandation du fabricant
et ne prétend pas être exhaustif.

- Wichtig:**
- * Auf Wärmepumpe angeschlossen
 - ** Absicherung bauseits, Ansteuerung über WR KSM 2 möglich
 - *** Regulierung extern
- Important:**
- * Raccordé à la pompe à chaleur
 - ** Protection par fusible à la charge du client, commande possible via WR KSM 2
 - *** Régulation externe

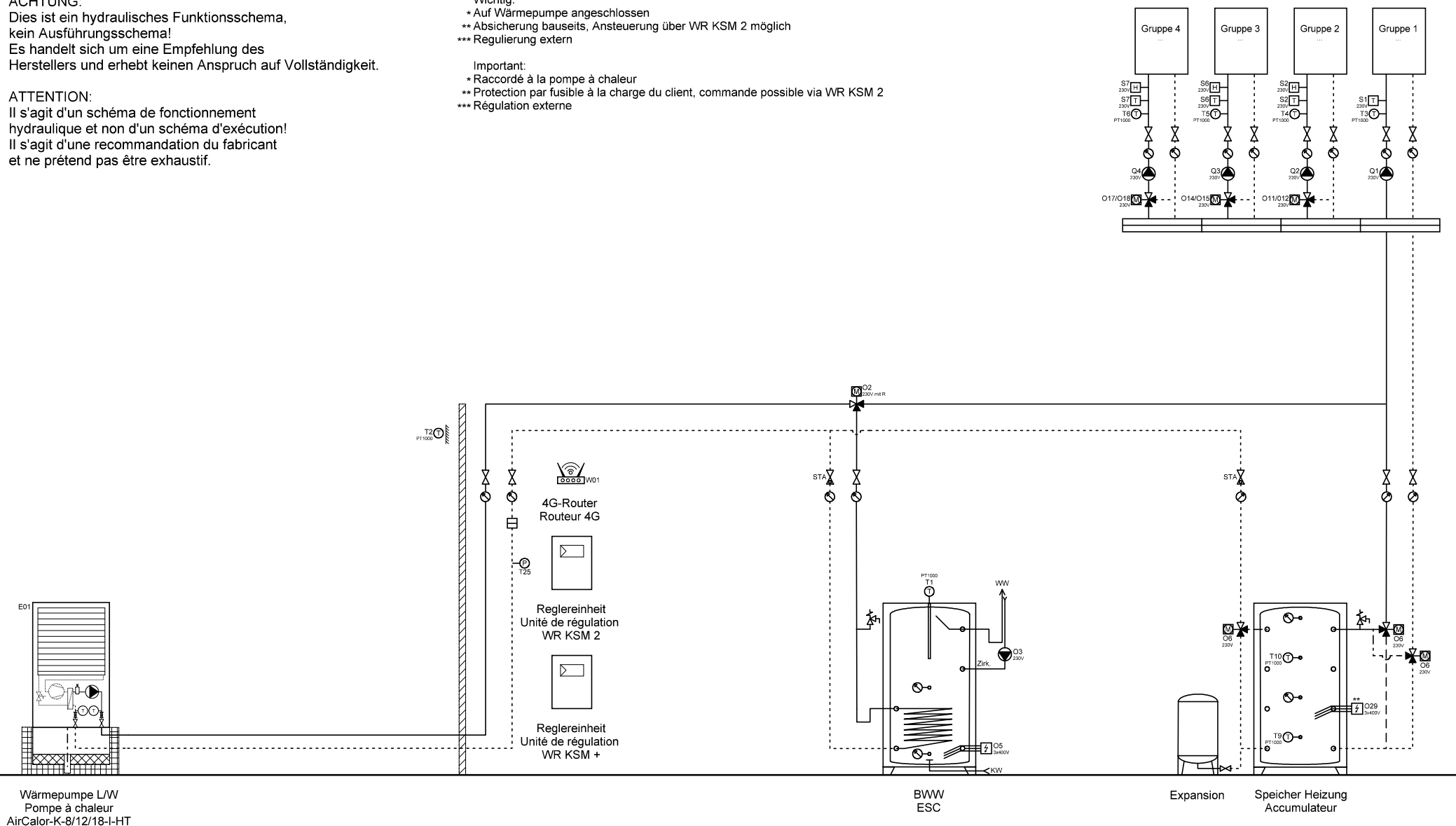

Wärmepumpe L/W
Pompe à chaleur
AirCalor-K-8/12/18-I-HT

BWW
ESC

Expansion

Speicher Heizung
Accumulateur



Ygnis AG
Wolhuserstr. 31 / 33
CH-6017 Ruswil

+41 (0)41 496 91 20
info@ygnis.com
www.ygnis.com

Anlage	Schema Nummer	Name	Datum	Index	Blatt
...			09.04.2026		43
...	Blattname			07	Seiten
...	1xK-8-18/KSM2/KSM+/BWW				72

ACHTUNG:
Dies ist ein hydraulisches Funktionsschema,
kein Ausführungsschema!
Es handelt sich um eine Empfehlung des
Herstellers und erhebt keinen Anspruch auf Vollständigkeit.

ATTENTION:
Il s'agit d'un schéma de fonctionnement
hydraulique et non d'un schéma d'exécution!
Il s'agit d'une recommandation du fabricant
et ne prétend pas être exhaustif.

- Wichtig:**
- * Auf Wärmepumpe angeschlossen
 - ** Absicherung bauseits, Ansteuerung über WR KSM 2 möglich
 - *** Regulierung extern
- Important:**
- * Raccordé à la pompe à chaleur
 - ** Protection par fusible à la charge du client, commande possible via WR KSM 2
 - *** Régulation externe

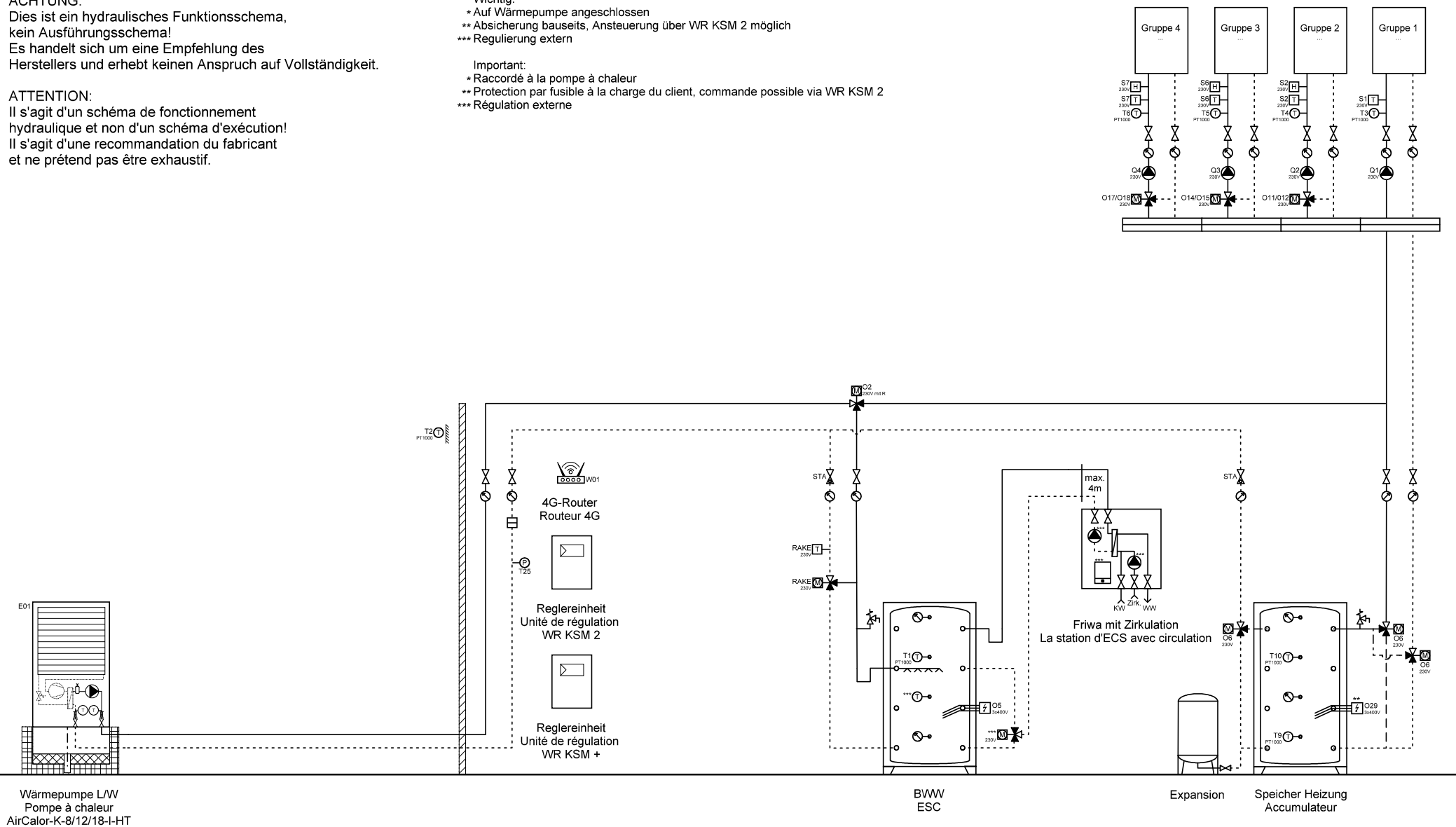

Ygnis AG
Wolhuserstr. 31 / 33
CH-6017 Ruswil

+41 (0)41 496 91 20
info@ygnis.com
www.ygnis.com

Anlage	Schema Nummer	Name	Datum	Index	Blatt
...			09.04.2026		44
...	Blattname			07	Seiten
...	1xK-8-18/KSM2/KSM+/1xFri				72

ACHTUNG:
Dies ist ein hydraulisches Funktionsschema,
kein Ausführungsschema!
Es handelt sich um eine Empfehlung des
Herstellers und erhebt keinen Anspruch auf Vollständigkeit.

ATTENTION:
Il s'agit d'un schéma de fonctionnement
hydraulique et non d'un schéma d'exécution!
Il s'agit d'une recommandation du fabricant
et ne prétend pas être exhaustif.

- Wichtig:**
- * Auf Wärmepumpe angeschlossen
 - ** Absicherung bauseits, Ansteuerung über WR KSM 2 möglich
 - *** Regulierung extern
- Important:**
- * Raccordé à la pompe à chaleur
 - ** Protection par fusible à la charge du client, commande possible via WR KSM 2
 - *** Régulation externe

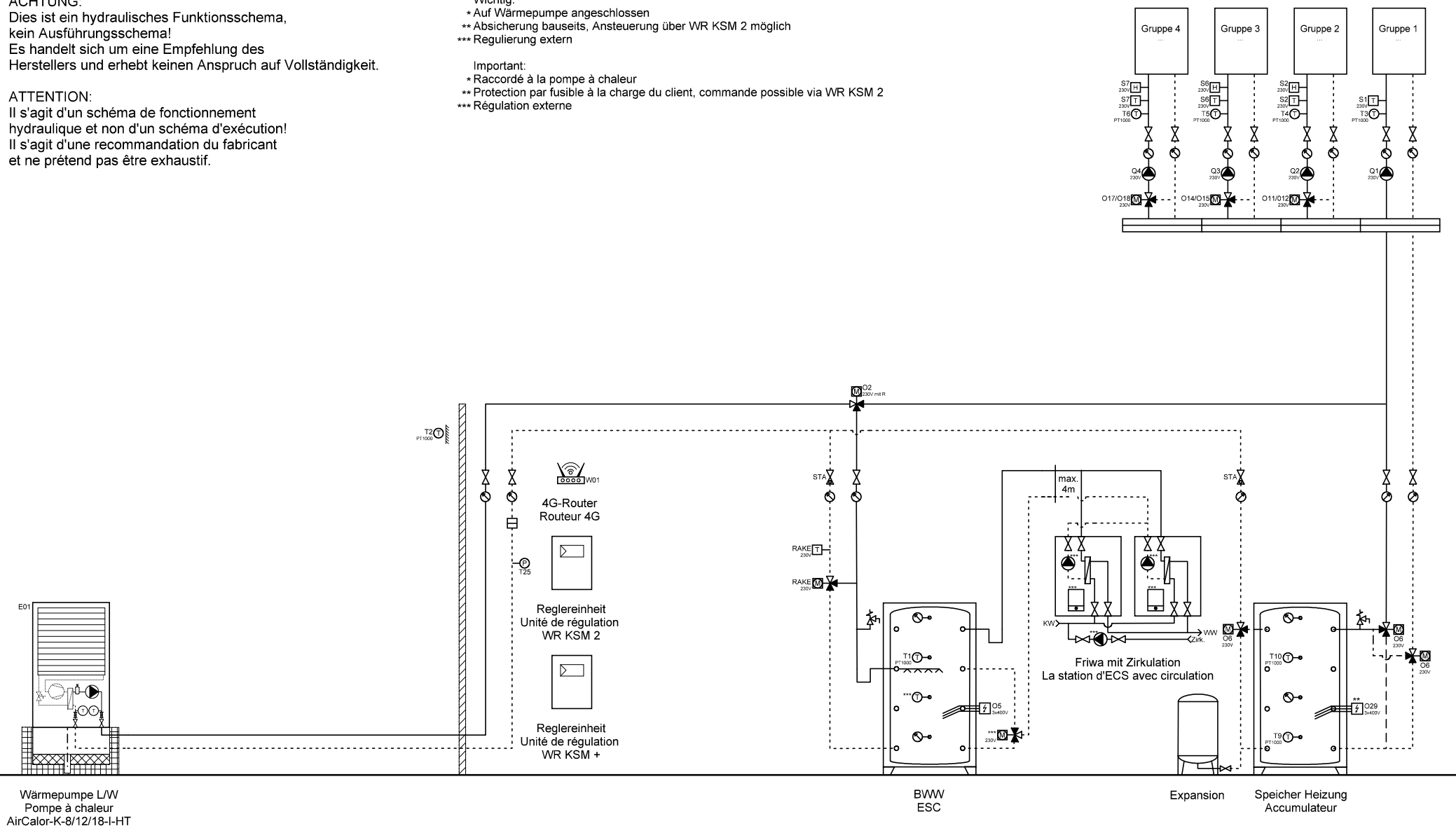

Wärmepumpe L/W
Pompe à chaleur
AirCalor-K-8/12/18-I-HT

BWW
ESC

Expansion

Speicher Heizung
Accumulateur



Ygnis AG
Wolhuserstr. 31 / 33
CH-6017 Ruswil

+41 (0)41 496 91 20
info@ygnis.com
www.ygnis.com

Anlage	Schema Nummer	Name	Datum	Index	Blatt
...			09.04.2026		45
...	Blattname			07	Seiten
...	1xK-8-18/KSM2/KSM+/2xFri				72

ACHTUNG:
Dies ist ein hydraulisches Funktionsschema,
kein Ausführungsschema!
Es handelt sich um eine Empfehlung des
Herstellers und erhebt keinen Anspruch auf Vollständigkeit.

ATTENTION:
Il s'agit d'un schéma de fonctionnement
hydraulique et non d'un schéma d'exécution!
Il s'agit d'une recommandation du fabricant
et ne prétend pas être exhaustif.

- Wichtig:**
- * Auf Wärmepumpe angeschlossen
 - ** Absicherung bauseits, Ansteuerung über WR KSM 2 möglich
 - *** Regulierung extern
- Important:**
- * Raccordé à la pompe à chaleur
 - ** Protection par fusible à la charge du client, commande possible via WR KSM 2
 - *** Régulation externe

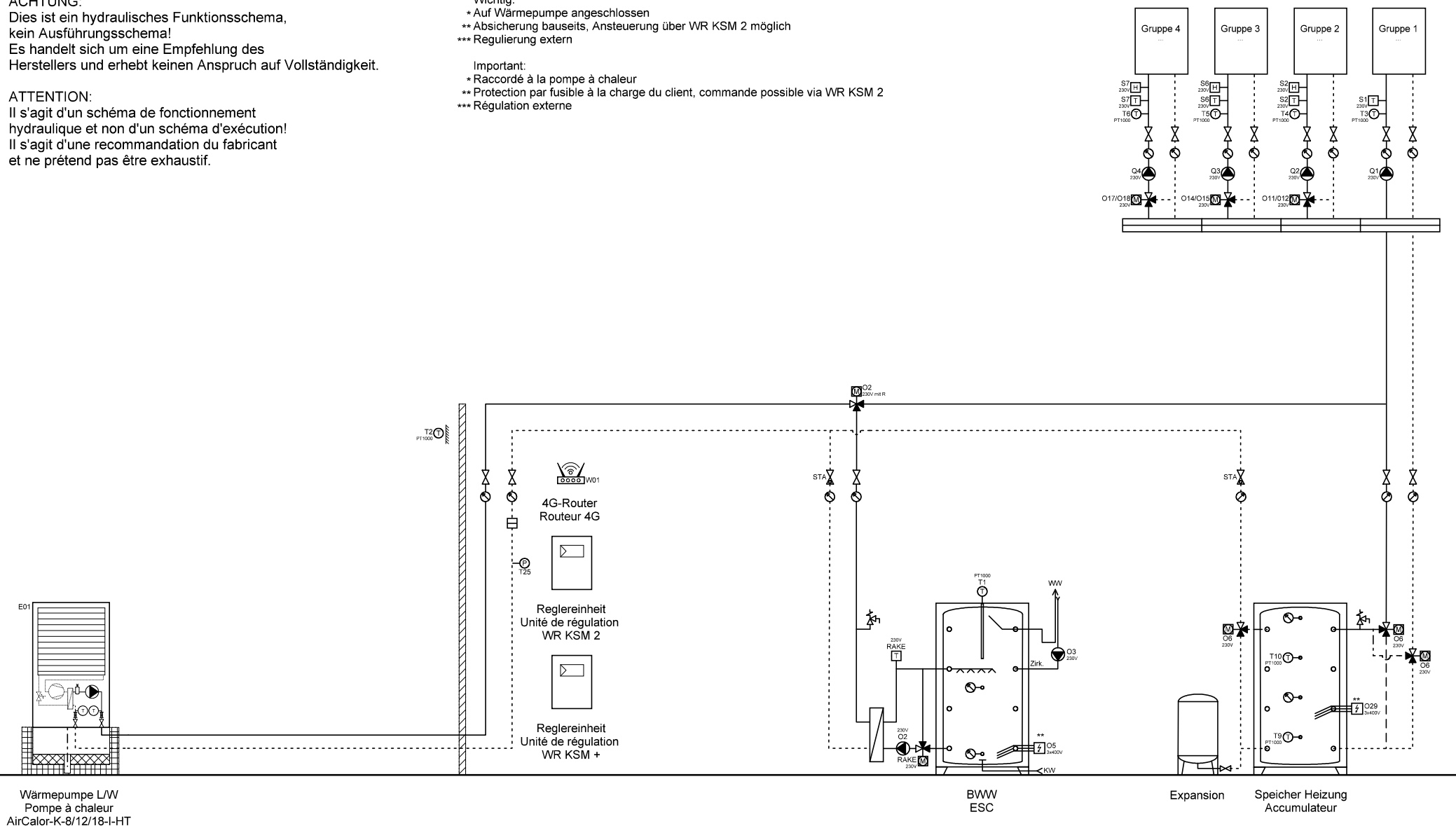

	Ygnis AG Wolhuserstr. 31 / 33 CH-6017 Ruswil	+41 (0)41 496 91 20 info@ygnis.com www.ygnis.com	Anlage		Schema Nummer	Name	Datum	Index	Blatt
			...				09.04.2026		46
			...		Blattname				Seiten
			...		1xK-8-18/KSM2/KSM+/Magr				72

ACHTUNG:
Dies ist ein hydraulisches Funktionsschema,
kein Ausführungsschema!
Es handelt sich um eine Empfehlung des
Herstellers und erhebt keinen Anspruch auf Vollständigkeit.

ATTENTION:
Il s'agit d'un schéma de fonctionnement
hydraulique et non d'un schéma d'exécution!
Il s'agit d'une recommandation du fabricant
et ne prétend pas être exhaustif.

- Wichtig:**
- * Auf Wärmepumpe angeschlossen
 - ** Absicherung bauseits, Ansteuerung über WR KSM 2 möglich
 - *** Regulierung extern
- Important:**
- * Raccordé à la pompe à chaleur
 - ** Protection par fusible à la charge du client, commande possible via WR KSM 2
 - *** Régulation externe

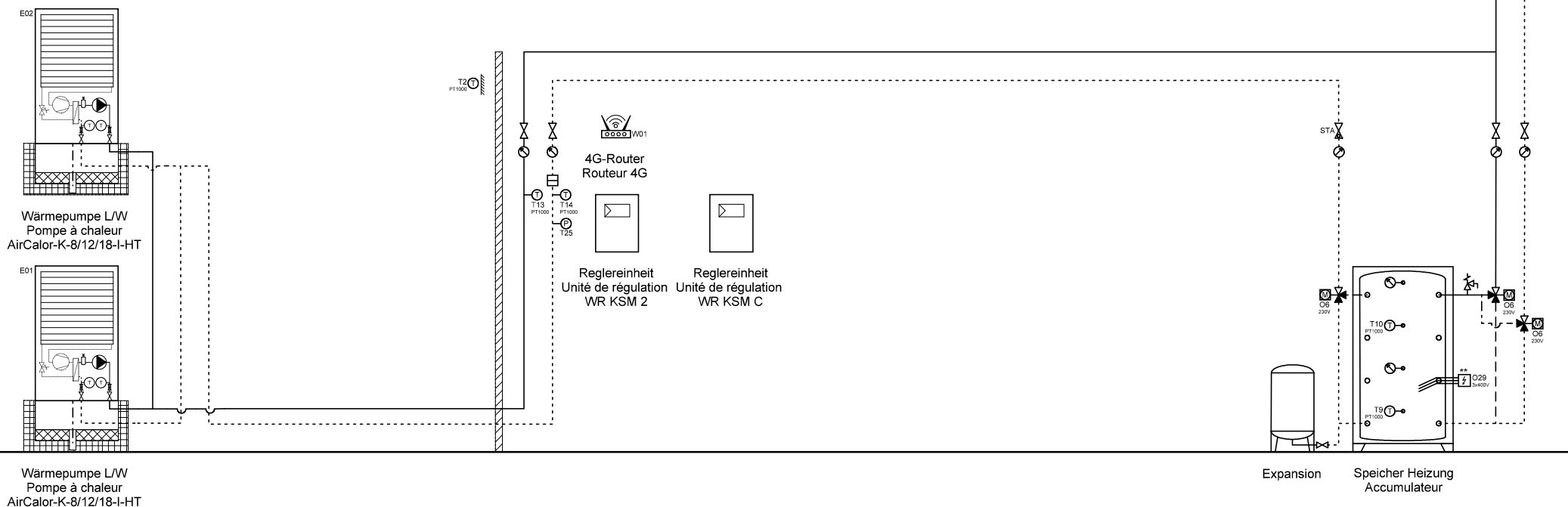

Ygnis AG
Wolhuserstr. 31 / 33
CH-6017 Ruswil

+41 (0)41 496 91 20
info@ygnis.com
www.ygnis.com

Anlage	Schema Nummer	Name	Datum	Index	Blatt
...			09.04.2026	07	47
...	Blattname				Seiten
...	2xK-8-18/KSM2/KSMc/Kühle				72

ACHTUNG:
Dies ist ein hydraulisches Funktionsschema,
kein Ausführungsschema!
Es handelt sich um eine Empfehlung des
Herstellers und erhebt keinen Anspruch auf Vollständigkeit.

ATTENTION:
Il s'agit d'un schéma de fonctionnement
hydraulique et non d'un schéma d'exécution!
Il s'agit d'une recommandation du fabricant
et ne prétend pas être exhaustif.

- Wichtig:**
- * Auf Wärmepumpe angeschlossen
 - ** Absicherung bauseits, Ansteuerung über WR KSM 2 möglich
 - *** Regulierung extern
- Important:**
- * Raccordé à la pompe à chaleur
 - ** Protection par fusible à la charge du client, commande possible via WR KSM 2
 - *** Régulation externe

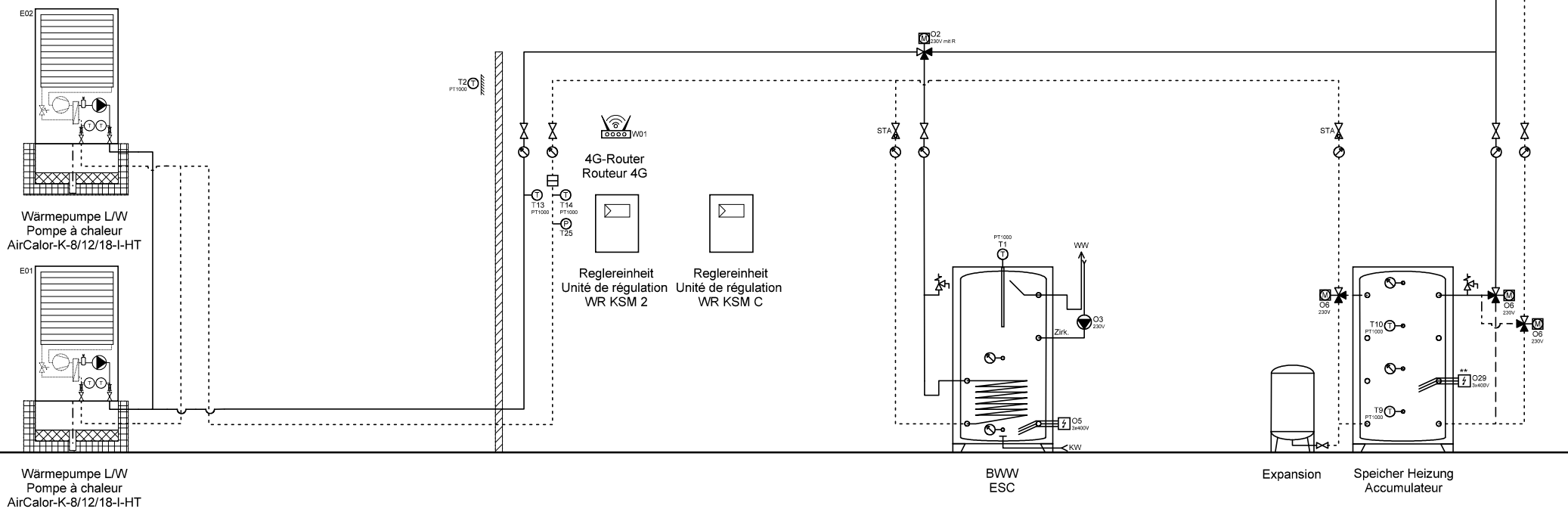

Ygnis AG
Wolhuserstr. 31 / 33
CH-6017 Ruswil

+41 (0)41 496 91 20
info@ygnis.com
www.ygnis.com

Anlage	Schema Nummer	Name	Datum	Index	Blatt
...			09.04.2026		48
...					Seiten
...	Blattname			07	72
	2xK-8-18/KSM2/KSMc/BWW				

ACHTUNG:
Dies ist ein hydraulisches Funktionsschema,
kein Ausführungsschema!
Es handelt sich um eine Empfehlung des
Herstellers und erhebt keinen Anspruch auf Vollständigkeit.

ATTENTION:
Il s'agit d'un schéma de fonctionnement
hydraulique et non d'un schéma d'exécution!
Il s'agit d'une recommandation du fabricant
et ne prétend pas être exhaustif.

- Wichtig:**
- * Auf Wärmepumpe angeschlossen
 - ** Absicherung bauseits, Ansteuerung über WR KSM 2 möglich
 - *** Regulierung extern
- Important:**
- * Raccordé à la pompe à chaleur
 - ** Protection par fusible à la charge du client, commande possible via WR KSM 2
 - *** Régulation externe

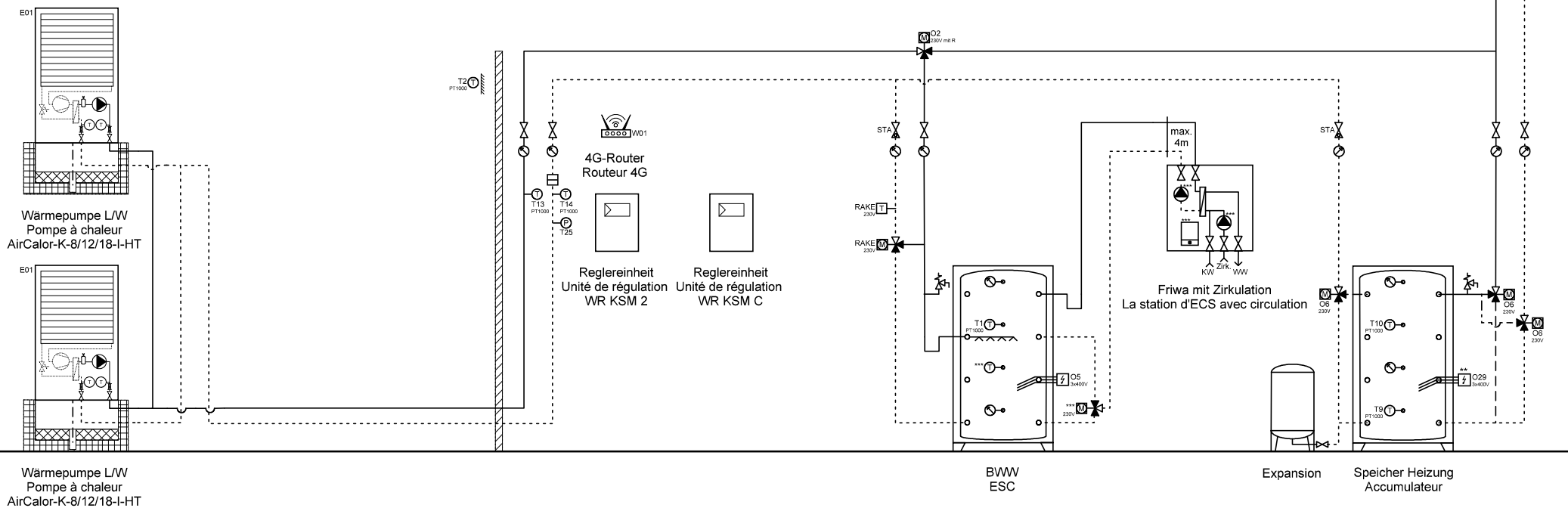

Ygnis AG
Wolhuserstr. 31 / 33
CH-6017 Ruswil

+41 (0)41 496 91 20
info@ygnis.com
www.ygnis.com

Anlage	Schema Nummer	Name	Datum	Index	Blatt
...			09.04.2026		49
...					Seiten
...	Blattname			07	72
	2xK-8-18/KSM2/KSMc/1xFri				

ACHTUNG:
Dies ist ein hydraulisches Funktionsschema,
kein Ausführungsschema!
Es handelt sich um eine Empfehlung des
Herstellers und erhebt keinen Anspruch auf Vollständigkeit.

ATTENTION:
Il s'agit d'un schéma de fonctionnement
hydraulique et non d'un schéma d'exécution!
Il s'agit d'une recommandation du fabricant
et ne prétend pas être exhaustif.

- Wichtig:**
- * Auf Wärmepumpe angeschlossen
 - ** Absicherung bauseits, Ansteuerung über WR KSM 2 möglich
 - *** Regulierung extern
- Important:**
- * Raccordé à la pompe à chaleur
 - ** Protection par fusible à la charge du client, commande possible via WR KSM 2
 - *** Régulation externe

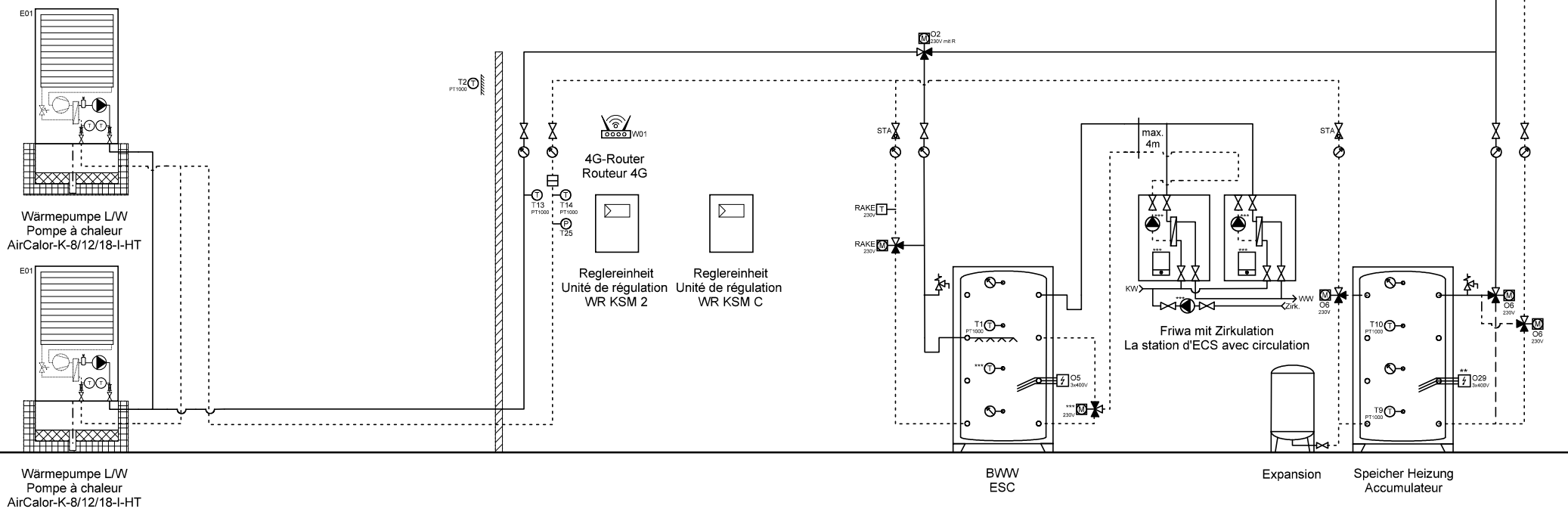

Ygnis AG
Wolhuserstr. 31 / 33
CH-6017 Ruswil

+41 (0)41 496 91 20
info@ygnis.com
www.ygnis.com

Anlage	Schema Nummer	Name	Datum	Index	Blatt
...			09.04.2026		50
...					Seiten
...	Blattname			07	72
	2xK-8-18/KSM2/KSMc/2xFri				

ACHTUNG:
Dies ist ein hydraulisches Funktionsschema,
kein Ausführungsschema!
Es handelt sich um eine Empfehlung des
Herstellers und erhebt keinen Anspruch auf Vollständigkeit.

ATTENTION:
Il s'agit d'un schéma de fonctionnement
hydraulique et non d'un schéma d'exécution!
Il s'agit d'une recommandation du fabricant
et ne prétend pas être exhaustif.

- Wichtig:
- * Auf Wärmepumpe angeschlossen
 - ** Absicherung bauseits, Ansteuerung über WR KSM 2 möglich
 - *** Regulierung extern
- Important:
- * Raccordé à la pompe à chaleur
 - ** Protection par fusible à la charge du client, commande possible via WR KSM 2
 - *** Régulation externe

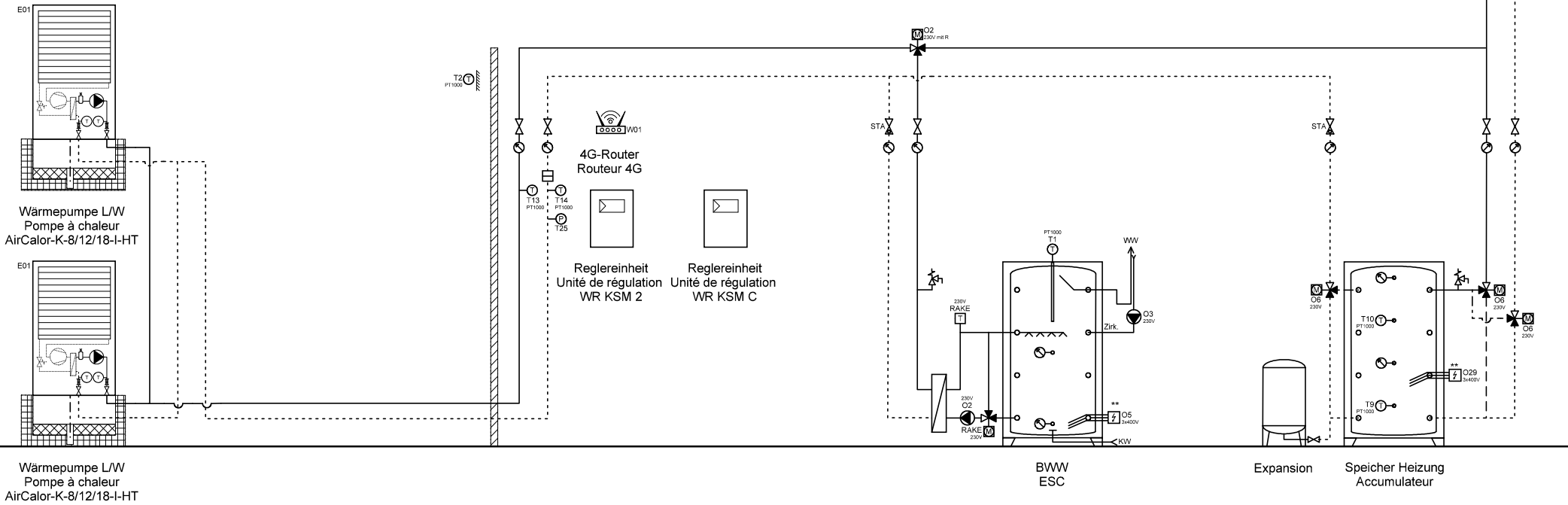

ACHTUNG:
Dies ist ein hydraulisches Funktionsschema,
kein Ausführungsschema!
Es handelt sich um eine Empfehlung des
Herstellers und erhebt keinen Anspruch auf Vollständigkeit.

ATTENTION:
Il s'agit d'un schéma de fonctionnement
hydraulique et non d'un schéma d'exécution!
Il s'agit d'une recommandation du fabricant
et ne prétend pas être exhaustif.

- Wichtig:**
- * Auf Wärmepumpe angeschlossen
 - ** Absicherung bauseits, Ansteuerung über WR KSM 2 möglich
 - *** Regulierung extern
- Important:**
- * Raccordé à la pompe à chaleur
 - ** Protection par fusible à la charge du client, commande possible via WR KSM 2
 - *** Régulation externe

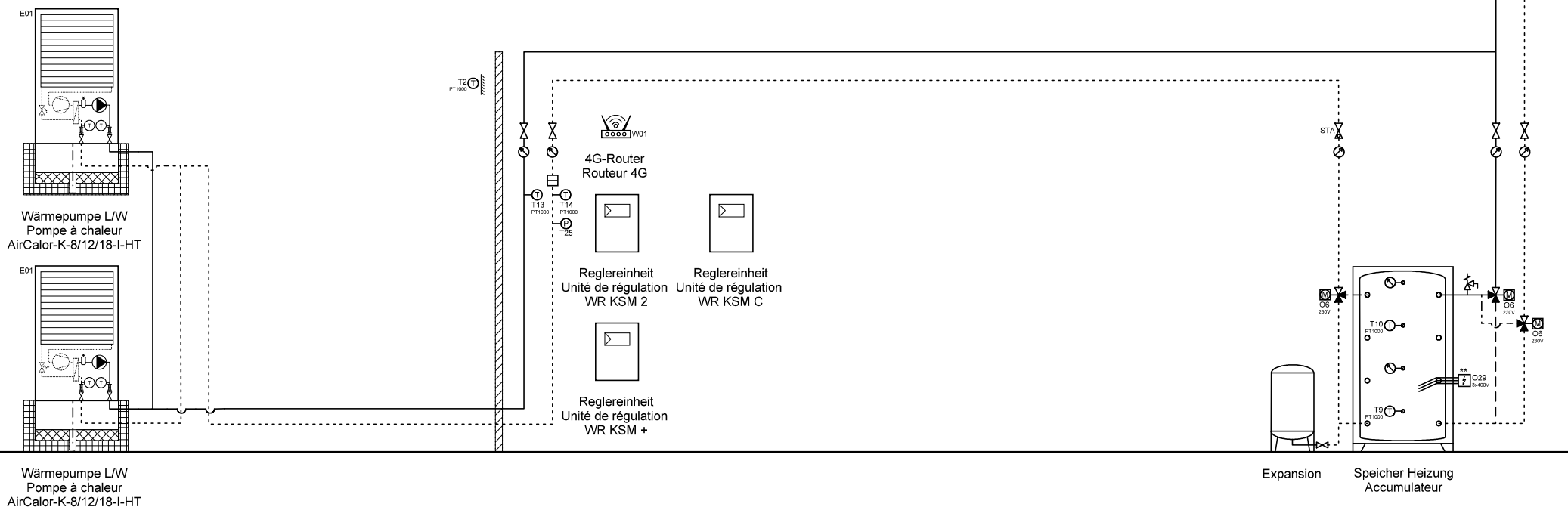

Ygnis AG
Wolhuserstr. 31 / 33
CH-6017 Ruswil

+41 (0)41 496 91 20
info@ygnis.com
www.ygnis.com

Anlage	Schema Nummer	Name	Datum	Index	Blatt
...			09.04.2026		52
...	Blattname			07	Seiten
...	2xK-8-18/KSM2/KSM+/KSMC				72

ACHTUNG:
Dies ist ein hydraulisches Funktionsschema,
kein Ausführungsschema!
Es handelt sich um eine Empfehlung des
Herstellers und erhebt keinen Anspruch auf Vollständigkeit.

ATTENTION:
Il s'agit d'un schéma de fonctionnement
hydraulique et non d'un schéma d'exécution!
Il s'agit d'une recommandation du fabricant
et ne prétend pas être exhaustif.

- Wichtig:**
- * Auf Wärmepumpe angeschlossen
 - ** Absicherung bauseits, Ansteuerung über WR KSM 2 möglich
 - *** Regulierung extern
- Important:**
- * Raccordé à la pompe à chaleur
 - ** Protection par fusible à la charge du client, commande possible via WR KSM 2
 - *** Régulation externe

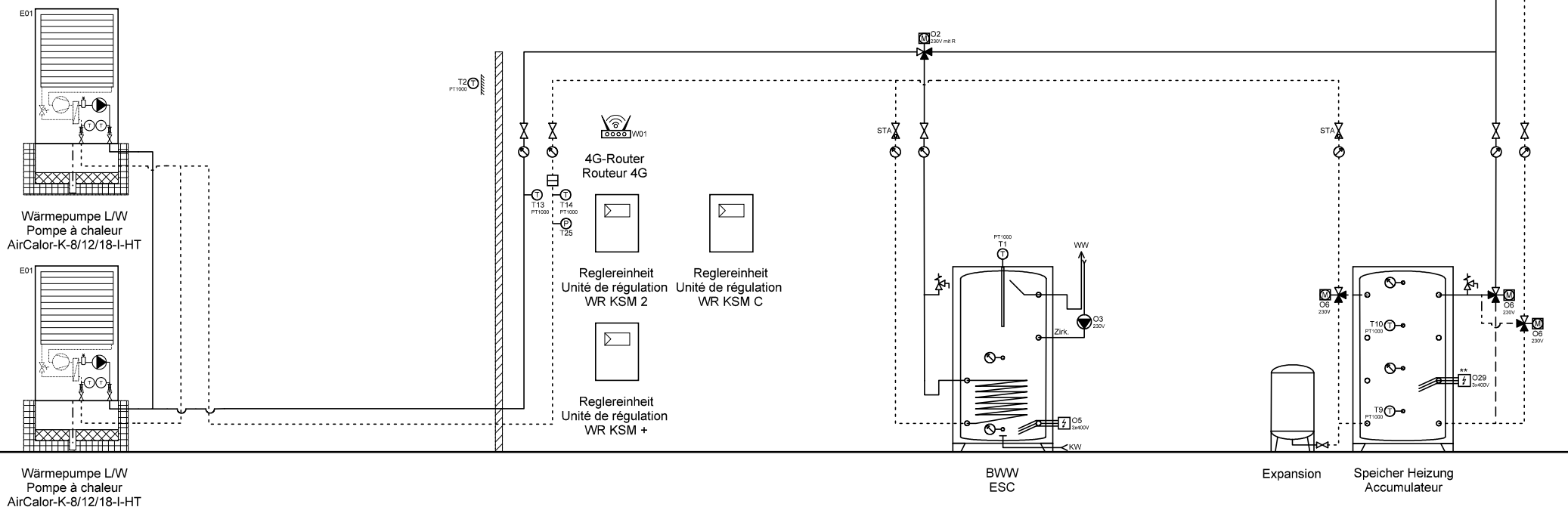

Ygnis AG
Wolhuserstr. 31 / 33
CH-6017 Ruswil

+41 (0)41 496 91 20
info@ygnis.com
www.ygnis.com

Anlage	Schema Nummer	Name	Datum	Index	Blatt
...			09.04.2026		53
...	Blattname			07	Seiten
...	2xK-8-18/KSM2/KSM+/KSMC				72

ACHTUNG:
Dies ist ein hydraulisches Funktionsschema,
kein Ausführungsschema!
Es handelt sich um eine Empfehlung des
Herstellers und erhebt keinen Anspruch auf Vollständigkeit.

ATTENTION:
Il s'agit d'un schéma de fonctionnement
hydraulique et non d'un schéma d'exécution!
Il s'agit d'une recommandation du fabricant
et ne prétend pas être exhaustif.

- Wichtig:**
- * Auf Wärmepumpe angeschlossen
 - ** Absicherung bauseits, Ansteuerung über WR KSM 2 möglich
 - *** Regulierung extern
- Important:**
- * Raccordé à la pompe à chaleur
 - ** Protection par fusible à la charge du client, commande possible via WR KSM 2
 - *** Régulation externe

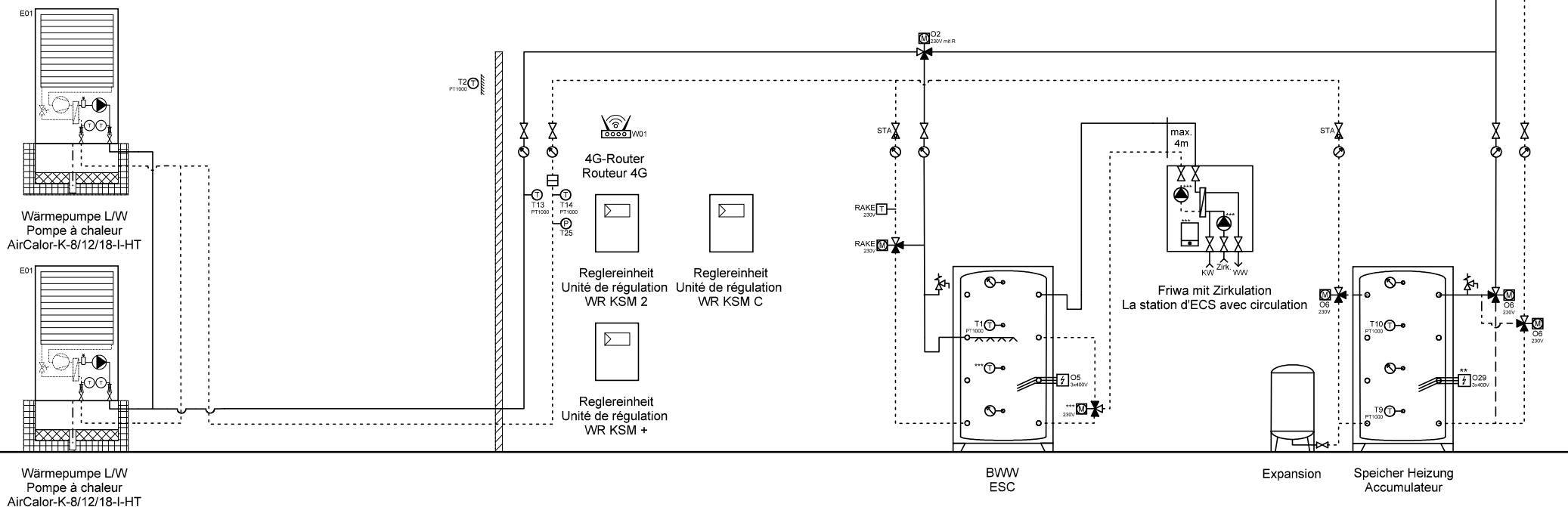

Ygnis AG
Wolhuserstr. 31 / 33
CH-6017 Ruswil

+41 (0)41 496 91 20
info@ygnis.com
www.ygnis.com

Anlage	Schema Nummer	Name	Datum	Index	Blatt
...			09.04.2026		54
...	Blattname			07	Seiten
...	2xK-8-18/KSM2/KSM+/KSMd				72

ACHTUNG:
Dies ist ein hydraulisches Funktionsschema,
kein Ausführungsschema!
Es handelt sich um eine Empfehlung des
Herstellers und erhebt keinen Anspruch auf Vollständigkeit.

ATTENTION:
Il s'agit d'un schéma de fonctionnement
hydraulique et non d'un schéma d'exécution!
Il s'agit d'une recommandation du fabricant
et ne prétend pas être exhaustif.

- Wichtig:**
- * Auf Wärmepumpe angeschlossen
 - ** Absicherung bauseits, Ansteuerung über WR KSM 2 möglich
 - *** Regulierung extern
- Important:**
- * Raccordé à la pompe à chaleur
 - ** Protection par fusible à la charge du client, commande possible via WR KSM 2
 - *** Régulation externe

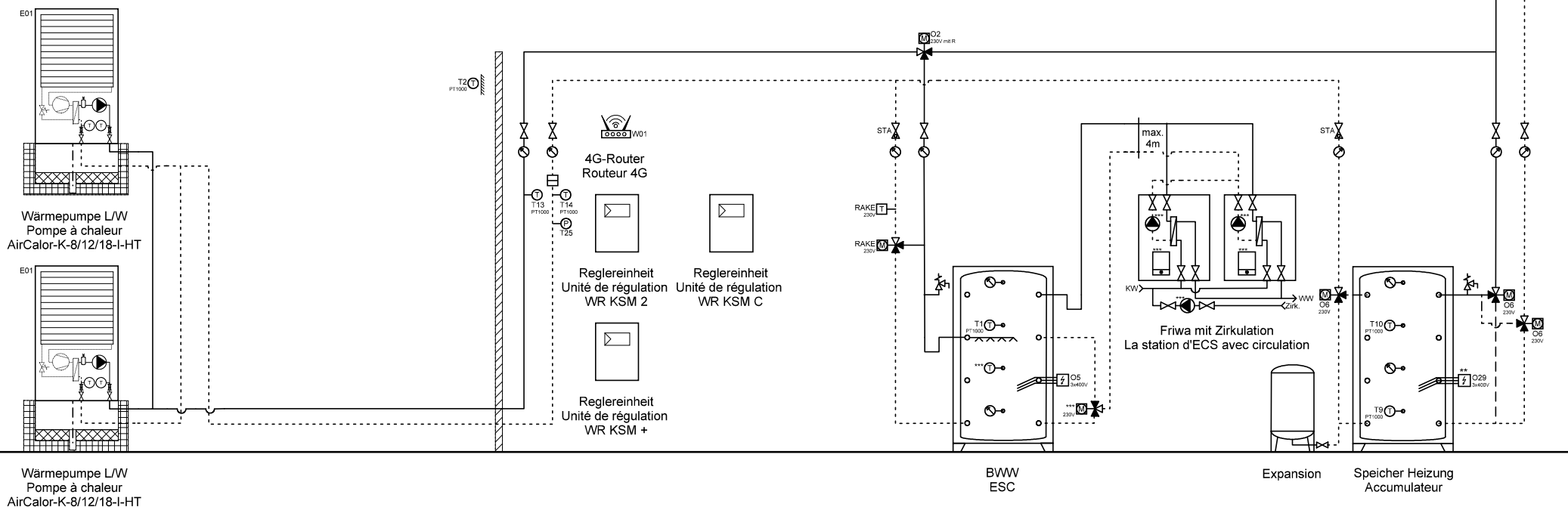

Ygnis AG
Wolhuserstr. 31 / 33
CH-6017 Ruswil

+41 (0)41 496 91 20
info@ygnis.com
www.ygnis.com

Anlage	Schema Nummer	Name	Datum	Index	Blatt
...			09.04.2026		55
...	Blattname			07	Seiten
...	2xK-8-18/KSM2/KSM+/KSM				72

ACHTUNG:
Dies ist ein hydraulisches Funktionsschema,
kein Ausführungsschema!
Es handelt sich um eine Empfehlung des
Herstellers und erhebt keinen Anspruch auf Vollständigkeit.

ATTENTION:
Il s'agit d'un schéma de fonctionnement
hydraulique et non d'un schéma d'exécution!
Il s'agit d'une recommandation du fabricant
et ne prétend pas être exhaustif.

- Wichtig:**
- * Auf Wärmepumpe angeschlossen
 - ** Absicherung bauseits, Ansteuerung über WR KSM 2 möglich
 - *** Regulierung extern
- Important:**
- * Raccordé à la pompe à chaleur
 - ** Protection par fusible à la charge du client, commande possible via WR KSM 2
 - *** Régulation externe

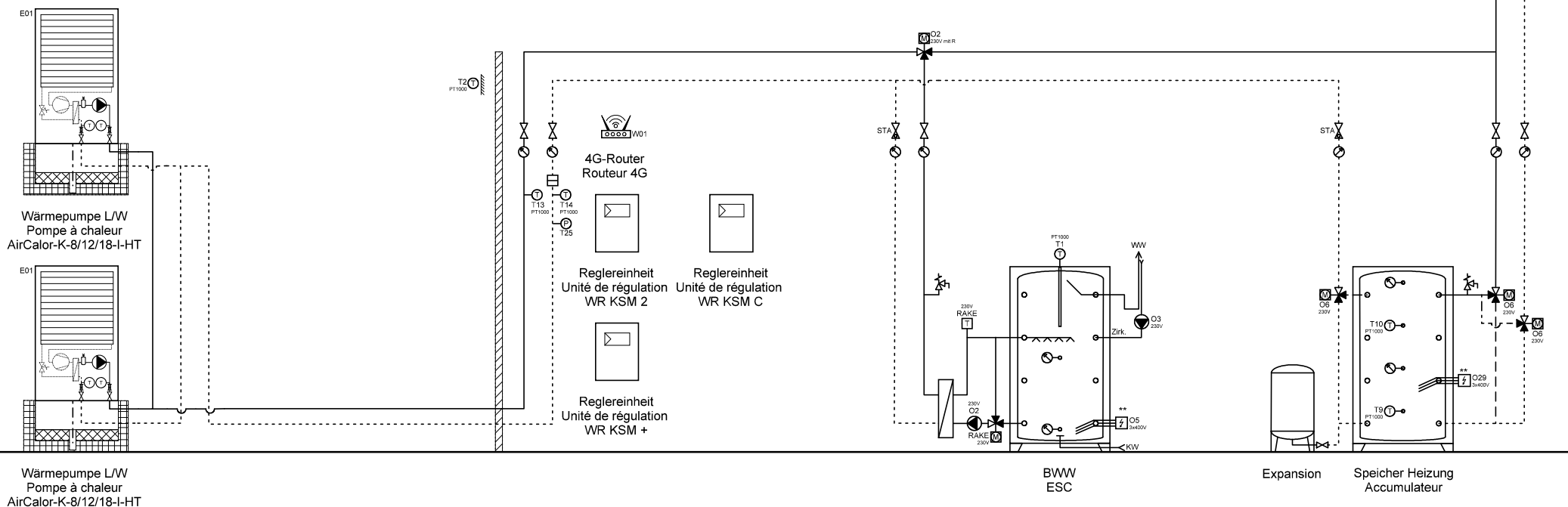

Ygnis AG
Wolhuserstr. 31 / 33
CH-6017 Ruswil

+41 (0)41 496 91 20
info@ygnis.com
www.ygnis.com

Anlage	Schema Nummer	Name	Datum	Index	Blatt
...			09.04.2026		56
...	Blattname			07	Seiten
...	2xK-8-18/KSM2/KSM+/KSM				72

ACHTUNG:
Dies ist ein hydraulisches Funktionsschema,
kein Ausführungsschema!
Es handelt sich um eine Empfehlung des
Herstellers und erhebt keinen Anspruch auf Vollständigkeit.

ATTENTION:
Il s'agit d'un schéma de fonctionnement
hydraulique et non d'un schéma d'exécution!
Il s'agit d'une recommandation du fabricant
et ne prétend pas être exhaustif.

- Wichtig:**
- * Auf Wärmepumpe angeschlossen
 - ** Absicherung bauseits, Ansteuerung über WR KSM 2 möglich
 - *** Regulierung extern
- Important:**
- * Raccordé à la pompe à chaleur
 - ** Protection par fusible à la charge du client, commande possible via WR KSM 2
 - *** Régulation externe

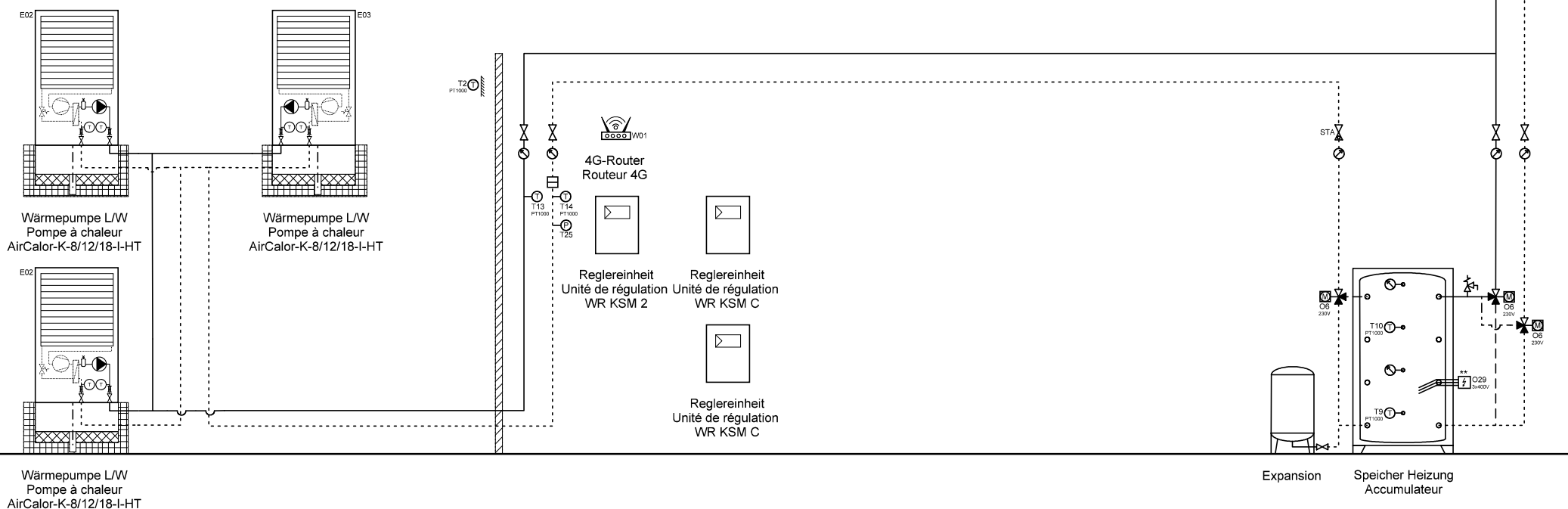

Ygnis AG
Wolhuserstr. 31 / 33
CH-6017 Ruswil

+41 (0)41 496 91 20
info@ygnis.com
www.ygnis.com

Anlage	Schema Nummer	Name	Datum	Index	Blatt
...			09.04.2026		57
...	Blattname			07	Seiten
...	3xK-8-18/KSM2/KSMc/Kühle				72

ACHTUNG:
Dies ist ein hydraulisches Funktionsschema,
kein Ausführungsschema!
Es handelt sich um eine Empfehlung des
Herstellers und erhebt keinen Anspruch auf Vollständigkeit.

ATTENTION:
Il s'agit d'un schéma de fonctionnement
hydraulique et non d'un schéma d'exécution!
Il s'agit d'une recommandation du fabricant
et ne prétend pas être exhaustif.

- Wichtig:**
- * Auf Wärmepumpe angeschlossen
 - ** Absicherung bauseits, Ansteuerung über WR KSM 2 möglich
 - *** Regulierung extern
- Important:**
- * Raccordé à la pompe à chaleur
 - ** Protection par fusible à la charge du client, commande possible via WR KSM 2
 - *** Régulation externe

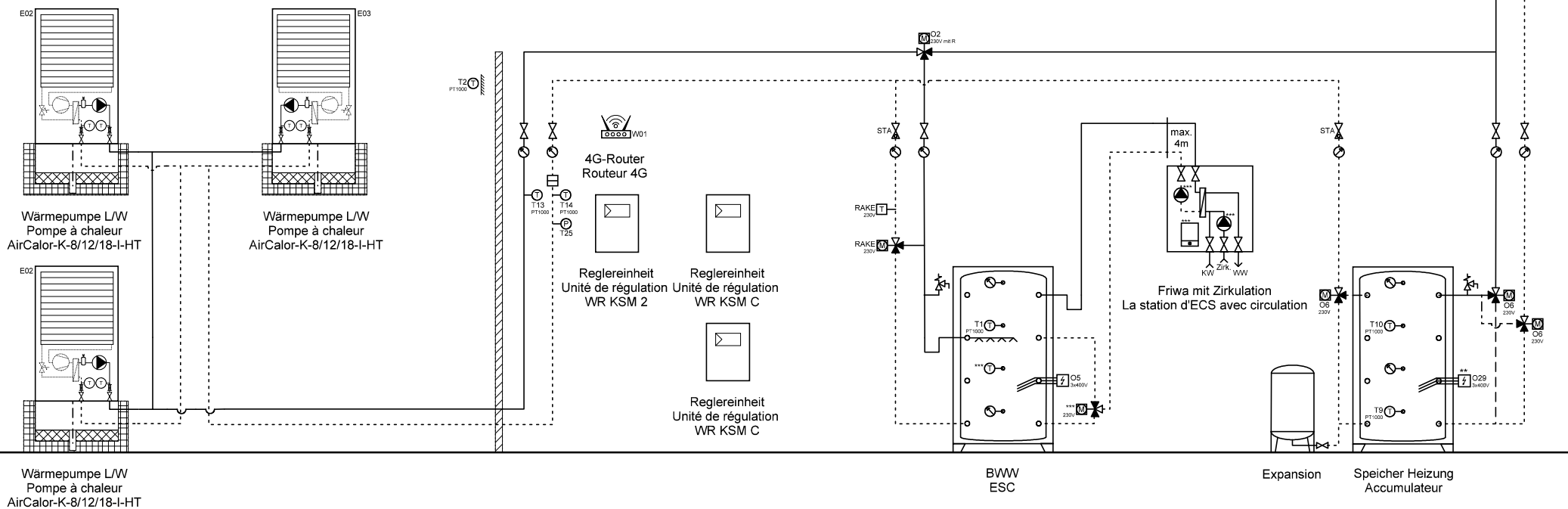

Ygnis AG
Wolhuserstr. 31 / 33
CH-6017 Ruswil
+41 (0)41 496 91 20
info@ygnis.com
www.ygnis.com

Anlage	Schema Nummer	Name	Datum	Index	Blatt
...			09.04.2026		58
...	Blattname			07	Seiten
...	3xK-8-18/KSM2/KSMc/1xFri				72

ACHTUNG:
Dies ist ein hydraulisches Funktionsschema,
kein Ausführungsschema!
Es handelt sich um eine Empfehlung des
Herstellers und erhebt keinen Anspruch auf Vollständigkeit.

ATTENTION:
Il s'agit d'un schéma de fonctionnement
hydraulique et non d'un schéma d'exécution!
Il s'agit d'une recommandation du fabricant
et ne prétend pas être exhaustif.

- Wichtig:**
- * Auf Wärmepumpe angeschlossen
 - ** Absicherung bauseits, Ansteuerung über WR KSM 2 möglich
 - *** Regulierung extern
- Important:**
- * Raccordé à la pompe à chaleur
 - ** Protection par fusible à la charge du client, commande possible via WR KSM 2
 - *** Régulation externe

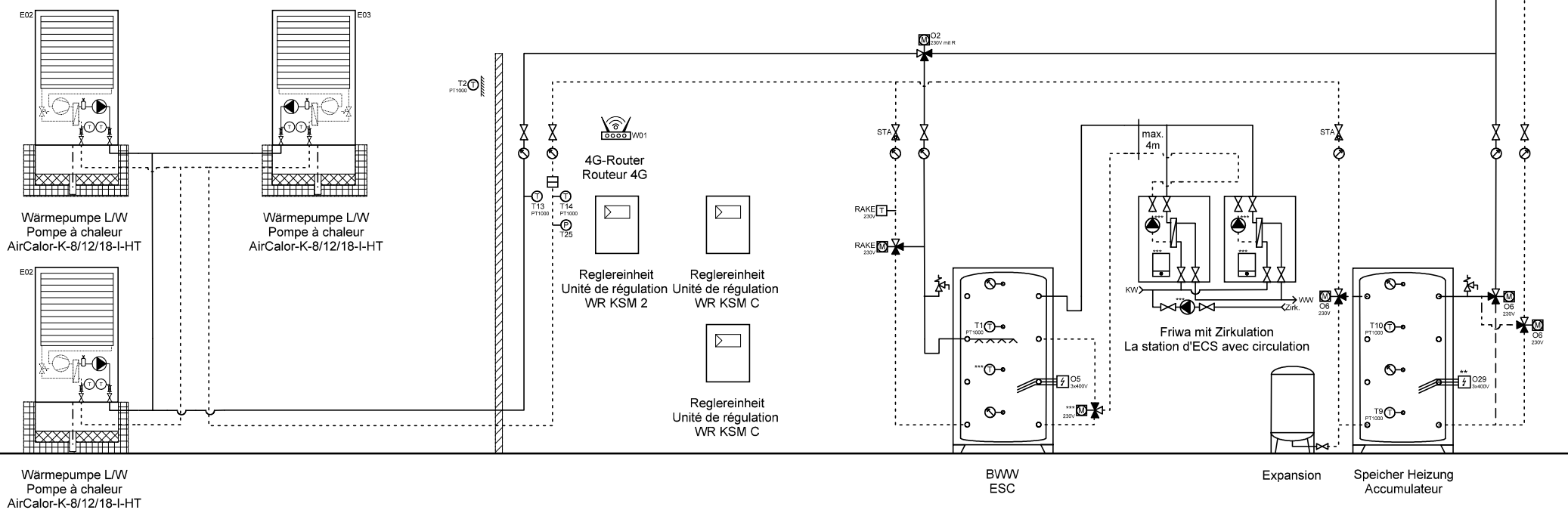

Ygnis AG
Wolhuserstr. 31 / 33
CH-6017 Ruswil

+41 (0)41 496 91 20
info@ygnis.com
www.ygnis.com

Anlage	Schema Nummer	Name	Datum	Index	Blatt
...			09.04.2026		59
...					Seiten
...	Blattname			07	72
	3xK-8-18/KSM2/KSMc/2xFri				

ACHTUNG:
Dies ist ein hydraulisches Funktionsschema,
kein Ausführungsschema!
Es handelt sich um eine Empfehlung des
Herstellers und erhebt keinen Anspruch auf Vollständigkeit.

ATTENTION:
Il s'agit d'un schéma de fonctionnement
hydraulique et non d'un schéma d'exécution!
Il s'agit d'une recommandation du fabricant
et ne prétend pas être exhaustif.

- Wichtig:**
- * Auf Wärmepumpe angeschlossen
 - ** Absicherung bauseits, Ansteuerung über WR KSM 2 möglich
 - *** Regulierung extern
- Important:**
- * Raccordé à la pompe à chaleur
 - ** Protection par fusible à la charge du client, commande possible via WR KSM 2
 - *** Régulation externe

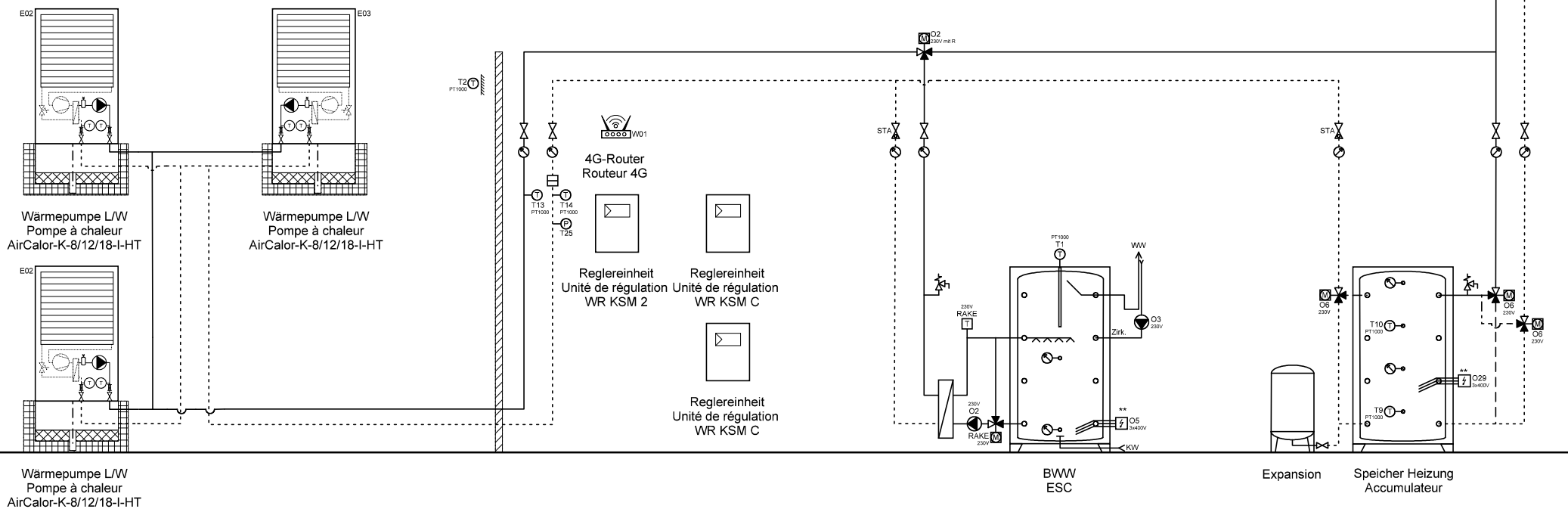

Ygnis AG
Wolhuserstr. 31 / 33
CH-6017 Ruswil

+41 (0)41 496 91 20
info@ygnis.com
www.ygnis.com

Anlage	Schema Nummer	Name	Datum	Index	Blatt
...			09.04.2026		60
...	Blattname			07	Seiten
...	3xK-8-18/KSM2/KSMc/Magr				72

ACHTUNG:
Dies ist ein hydraulisches Funktionsschema,
kein Ausführungsschema!
Es handelt sich um eine Empfehlung des
Herstellers und erhebt keinen Anspruch auf Vollständigkeit.

ATTENTION:
Il s'agit d'un schéma de fonctionnement
hydraulique et non d'un schéma d'exécution!
Il s'agit d'une recommandation du fabricant
et ne prétend pas être exhaustif.

- Wichtig:**
- * Auf Wärmepumpe angeschlossen
 - ** Absicherung bauseits, Ansteuerung über WR KSM 2 möglich
 - *** Regulierung extern
- Important:**
- * Raccordé à la pompe à chaleur
 - ** Protection par fusible à la charge du client, commande possible via WR KSM 2
 - *** Régulation externe

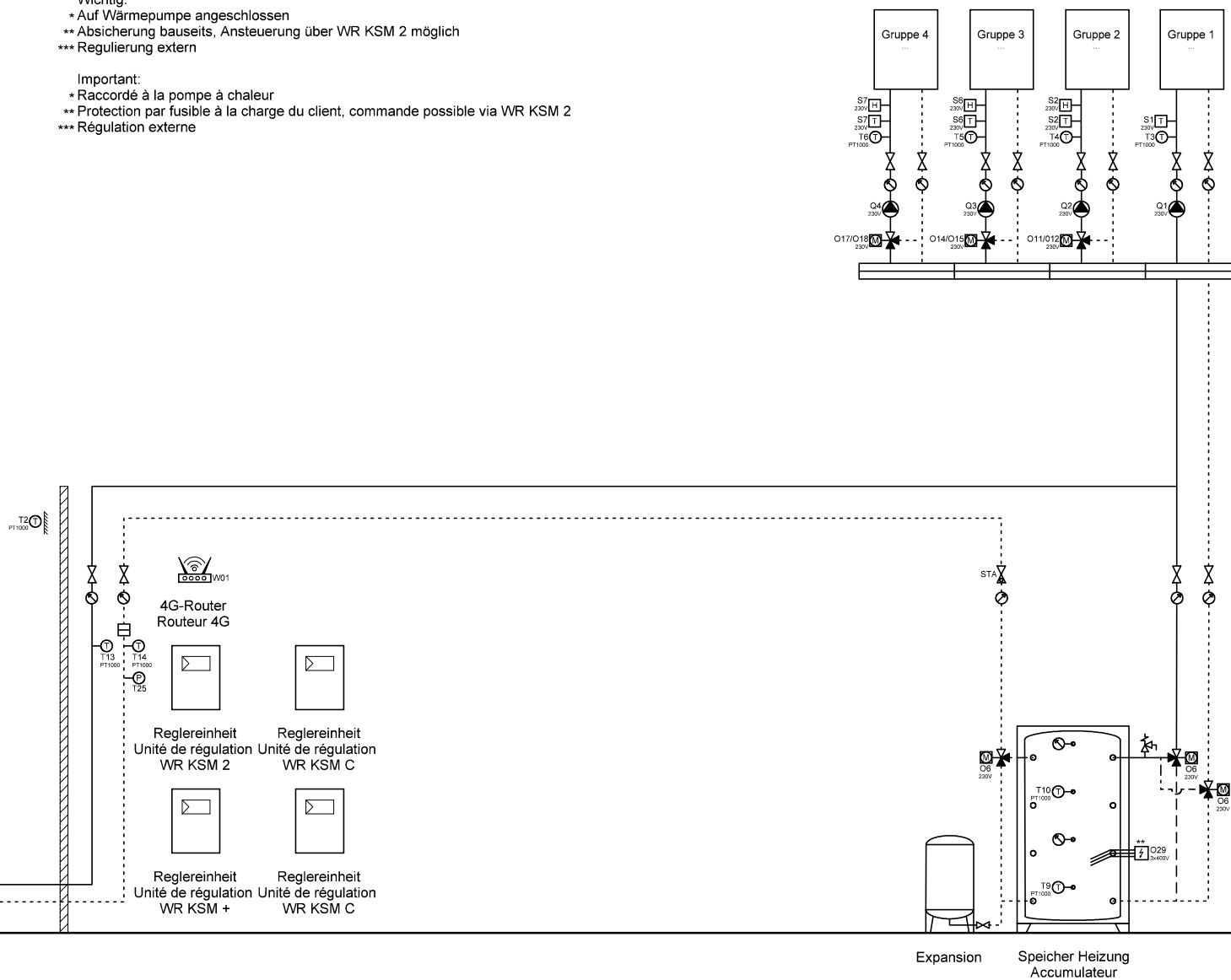
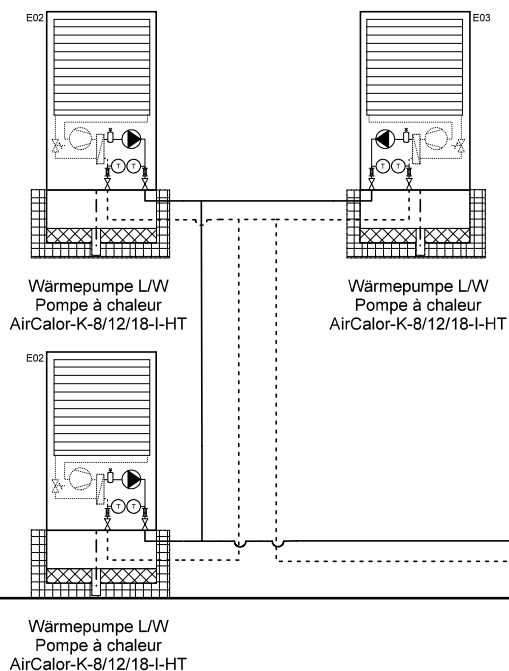

Ygnis AG
Wolhuserstr. 31 / 33
CH-6017 Ruswil

+41 (0)41 496 91 20
info@ygnis.com
www.ygnis.com

Anlage	Schema Nummer	Name	Datum	Index	Blatt
...			09.04.2026		61
...	Blattname			07	Seiten
...	3xK-8-18/KSM2/KSM+/KSMC				72

ACHTUNG:
Dies ist ein hydraulisches Funktionsschema,
kein Ausführungsschema!
Es handelt sich um eine Empfehlung des
Herstellers und erhebt keinen Anspruch auf Vollständigkeit.

ATTENTION:
Il s'agit d'un schéma de fonctionnement
hydraulique et non d'un schéma d'exécution!
Il s'agit d'une recommandation du fabricant
et ne prétend pas être exhaustif.

- Wichtig:**
- * Auf Wärmepumpe angeschlossen
 - ** Absicherung bauseits, Ansteuerung über WR KSM 2 möglich
 - *** Regulierung extern
- Important:**
- * Raccordé à la pompe à chaleur
 - ** Protection par fusible à la charge du client, commande possible via WR KSM 2
 - *** Régulation externe

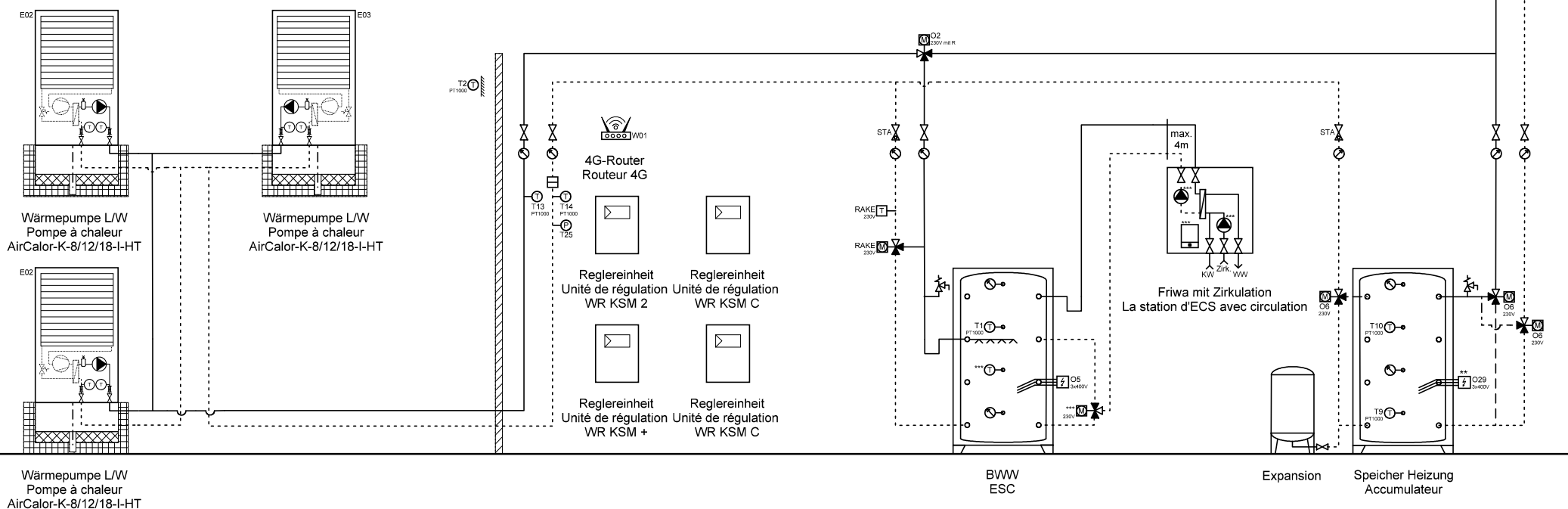

Ygnis AG
Wolhuserstr. 31 / 33
CH-6017 Ruswil

+41 (0)41 496 91 20
info@ygnis.com
www.ygnis.com

Anlage	Schema Nummer	Name	Datum	Index	Blatt
...			09.04.2026		62
...	Blattname			07	Seiten
...	3xK-8-18/KSM2/KSM+/KSMC				72

ACHTUNG:
Dies ist ein hydraulisches Funktionsschema,
kein Ausführungsschema!
Es handelt sich um eine Empfehlung des
Herstellers und erhebt keinen Anspruch auf Vollständigkeit.

ATTENTION:
Il s'agit d'un schéma de fonctionnement
hydraulique et non d'un schéma d'exécution!
Il s'agit d'une recommandation du fabricant
et ne prétend pas être exhaustif.

- Wichtig:**
- * Auf Wärmepumpe angeschlossen
 - ** Absicherung bauseits, Ansteuerung über WR KSM 2 möglich
 - *** Regulierung extern
- Important:**
- * Raccordé à la pompe à chaleur
 - ** Protection par fusible à la charge du client, commande possible via WR KSM 2
 - *** Régulation externe

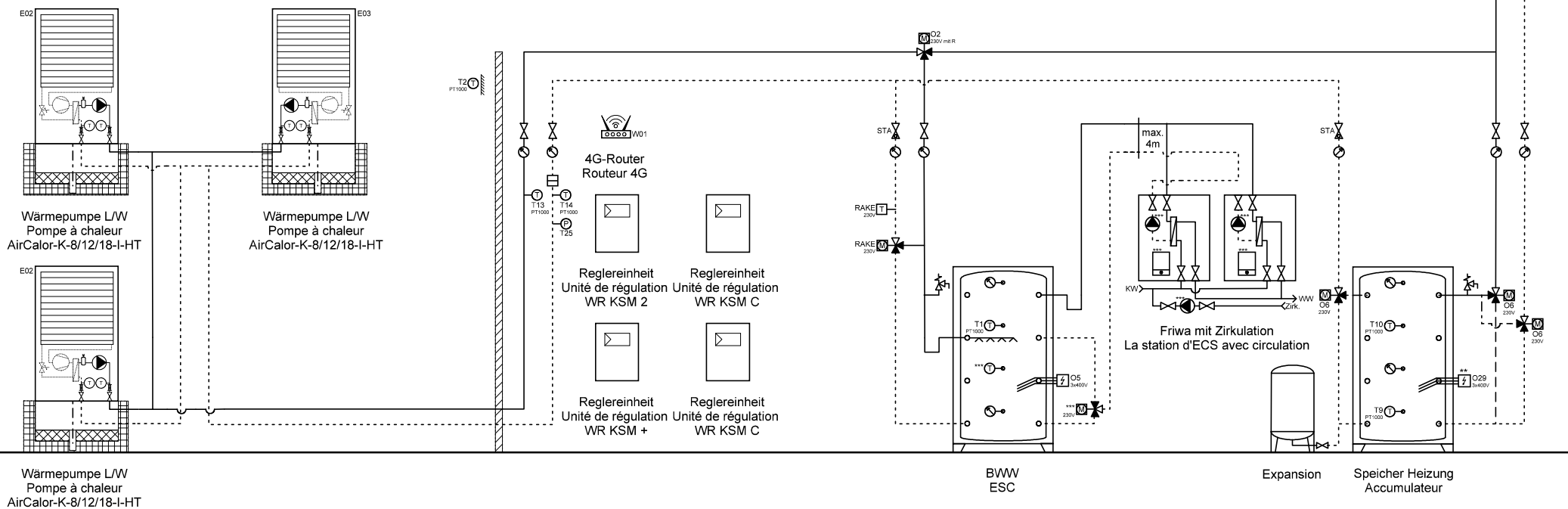

Ygnis AG
Wolhuserstr. 31 / 33
CH-6017 Ruswil

+41 (0)41 496 91 20
info@ygnis.com
www.ygnis.com

Anlage	Schema Nummer	Name	Datum	Index	Blatt
...			09.04.2026		63
...	Blattname			07	Seiten
...	3xK-8-18/KSM2/KSM+/KSMC				72

ACHTUNG:
Dies ist ein hydraulisches Funktionsschema,
kein Ausführungsschema!
Es handelt sich um eine Empfehlung des
Herstellers und erhebt keinen Anspruch auf Vollständigkeit.

ATTENTION:
Il s'agit d'un schéma de fonctionnement
hydraulique et non d'un schéma d'exécution!
Il s'agit d'une recommandation du fabricant
et ne prétend pas être exhaustif.

- Wichtig:**
- * Auf Wärmepumpe angeschlossen
 - ** Absicherung bauseits, Ansteuerung über WR KSM 2 möglich
 - *** Regulierung extern
- Important:**
- * Raccordé à la pompe à chaleur
 - ** Protection par fusible à la charge du client, commande possible via WR KSM 2
 - *** Régulation externe

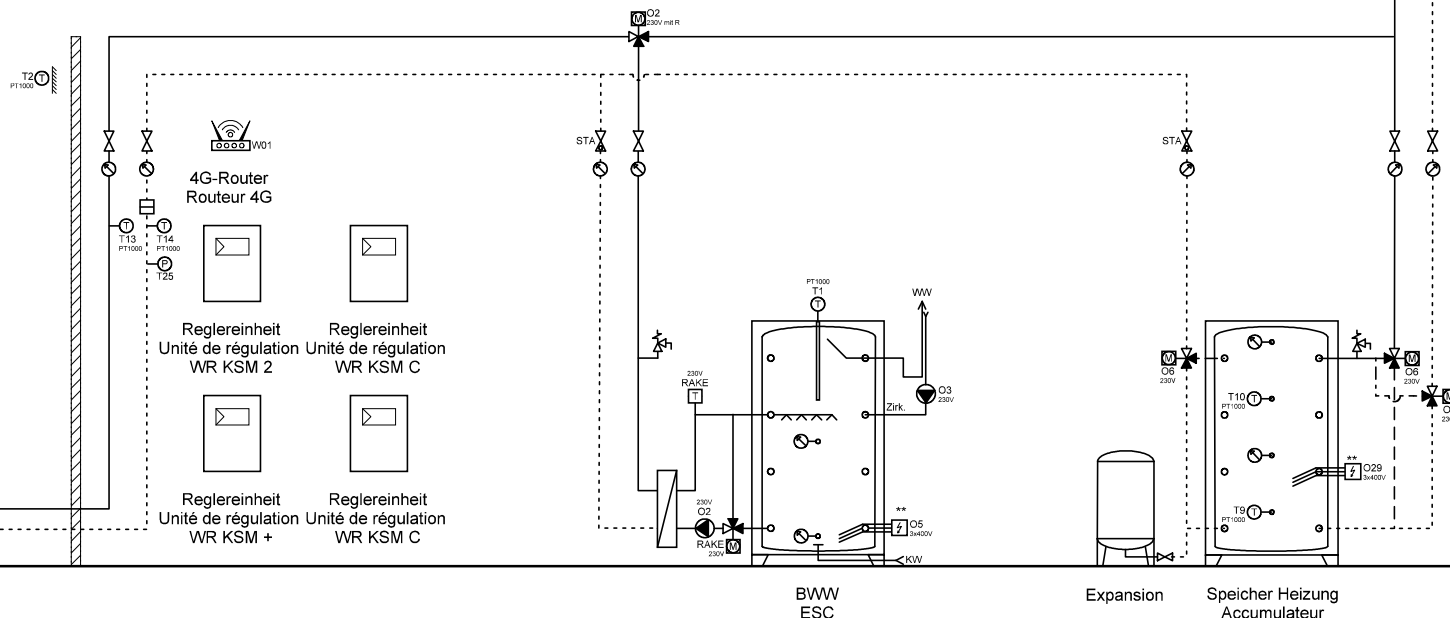
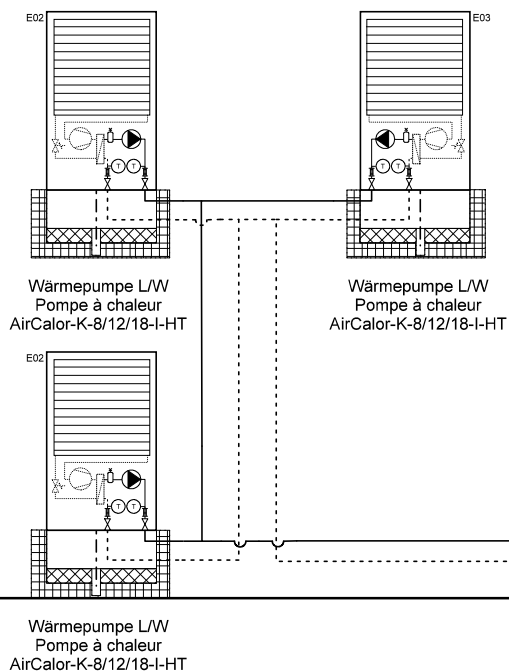

Ygnis AG
Wolhuserstr. 31 / 33
CH-6017 Ruswil

+41 (0)41 496 91 20
info@ygnis.com
www.ygnis.com

Anlage	Schema Nummer	Name	Datum	Index	Blatt
...			09.04.2026		64
...	Blattname			07	Seiten
...	3xK-8-18/KSM2/KSM+/KSM				72

ACHTUNG:
Dies ist ein hydraulisches Funktionsschema,
kein Ausführungsschema!
Es handelt sich um eine Empfehlung des
Herstellers und erhebt keinen Anspruch auf Vollständigkeit.

ATTENTION:
Il s'agit d'un schéma de fonctionnement
hydraulique et non d'un schéma d'exécution!
Il s'agit d'une recommandation du fabricant
et ne prétend pas être exhaustif.

- Wichtig:**
- * Auf Wärmepumpe angeschlossen
 - ** Absicherung bauseits, Ansteuerung über WR KSM 2 möglich
 - *** Regulierung extern
- Important:**
- * Raccordé à la pompe à chaleur
 - ** Protection par fusible à la charge du client, commande possible via WR KSM 2
 - *** Régulation externe

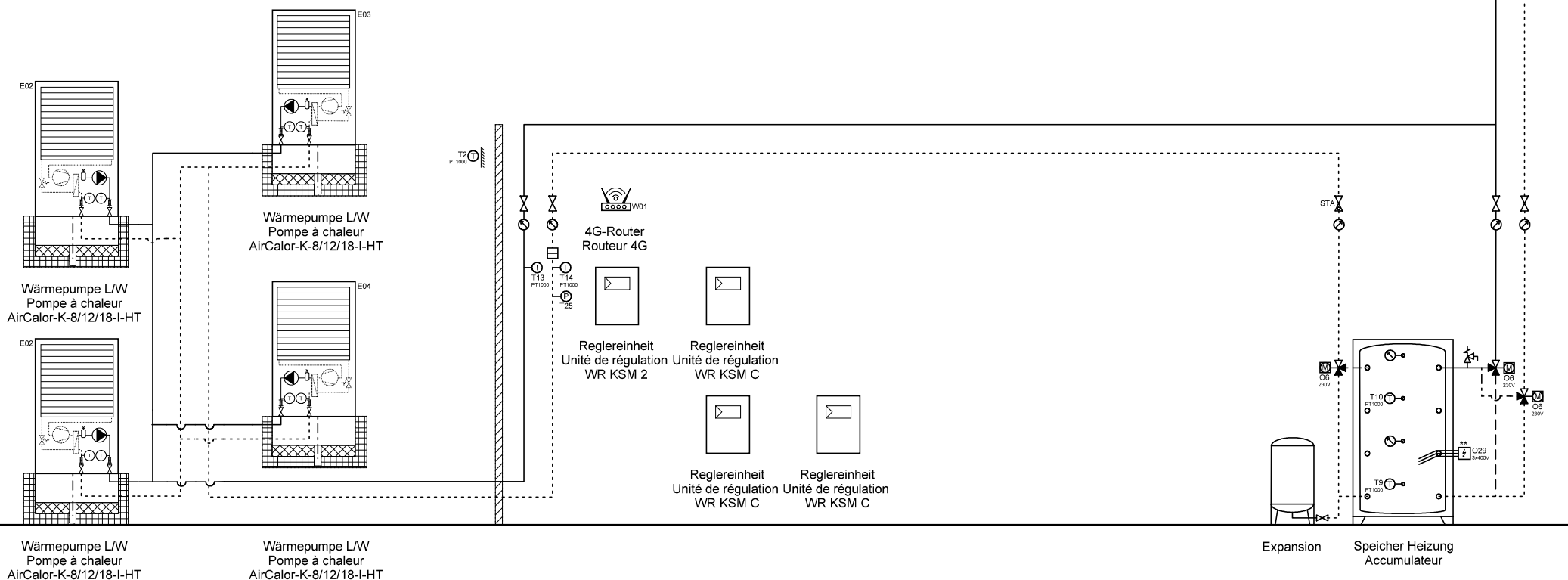

Ygnis AG
Wolhuserstr. 31 / 33
CH-6017 Ruswil

+41 (0)41 496 91 20
info@ygnis.com
www.ygnis.com

Anlage	Schema Nummer	Name	Datum	Index	Blatt
...			09.04.2026	07	65
...	Blattname				Seiten
...	4xK-8-18/KSM2/KSMc/Kühle				72

ACHTUNG:
Dies ist ein hydraulisches Funktionsschema,
kein Ausführungsschema!
Es handelt sich um eine Empfehlung des
Herstellers und erhebt keinen Anspruch auf Vollständigkeit.

ATTENTION:
Il s'agit d'un schéma de fonctionnement
hydraulique et non d'un schéma d'exécution!
Il s'agit d'une recommandation du fabricant
et ne prétend pas être exhaustif.

- Wichtig:**
- * Auf Wärmepumpe angeschlossen
 - ** Absicherung bauseits, Ansteuerung über WR KSM 2 möglich
 - *** Regulierung extern
- Important:**
- * Raccordé à la pompe à chaleur
 - ** Protection par fusible à la charge du client, commande possible via WR KSM 2
 - *** Régulation externe

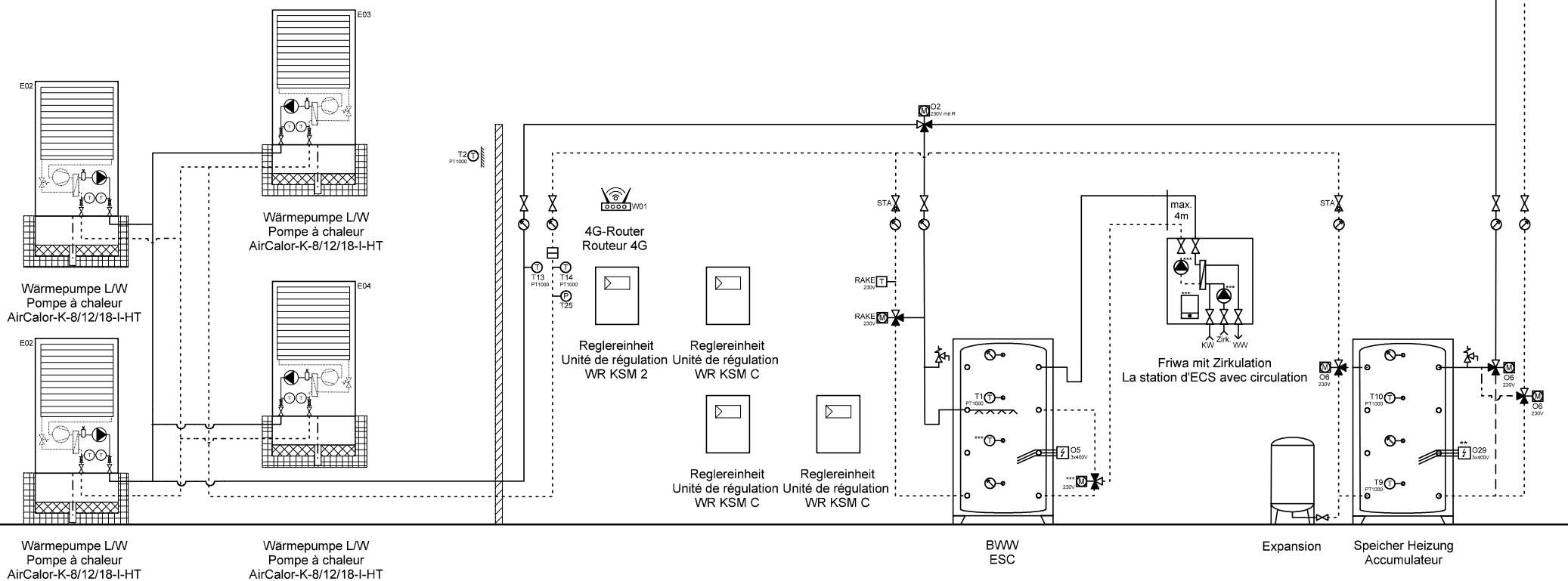

Ygnis AG
Wolhuserstr. 31 / 33
CH-6017 Ruswil

+41 (0)41 496 91 20
info@ygnis.com
www.ygnis.com

Anlage	Schema Nummer	Name	Datum	Index	Blatt
...			09.04.2026		66
...	Blattname			07	Seiten
...	4xK-8-18/KSM2/KSMc/1xFri				72

ACHTUNG:
Dies ist ein hydraulisches Funktionsschema,
kein Ausführungsschema!
Es handelt sich um eine Empfehlung des
Herstellers und erhebt keinen Anspruch auf Vollständigkeit.

ATTENTION:
Il s'agit d'un schéma de fonctionnement
hydraulique et non d'un schéma d'exécution!
Il s'agit d'une recommandation du fabricant
et ne prétend pas être exhaustif.

- Wichtig:**
- * Auf Wärmepumpe angeschlossen
 - ** Absicherung bauseits, Ansteuerung über WR KSM 2 möglich
 - *** Regulierung extern
- Important:**
- * Raccordé à la pompe à chaleur
 - ** Protection par fusible à la charge du client, commande possible via WR KSM 2
 - *** Régulation externe

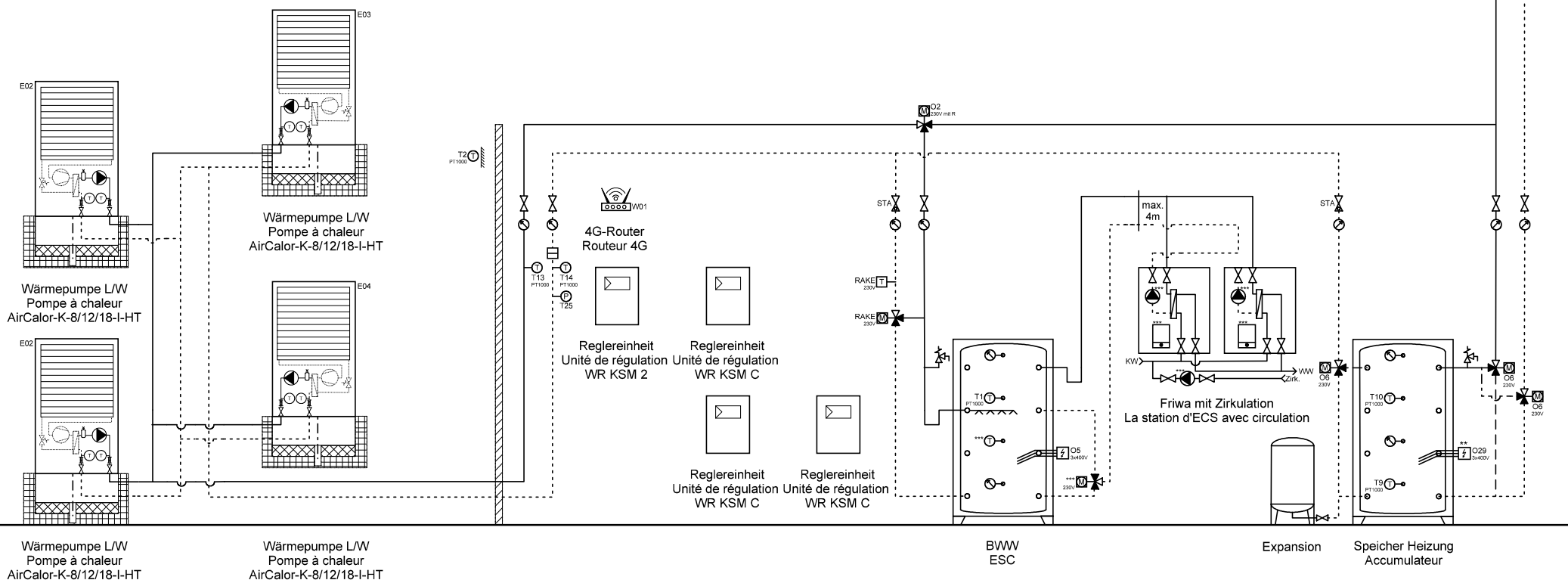

Wärmepumpe L/W
Pompe à chaleur
AirCalor-K-8/12/18-I-HT

Wärmepumpe L/W
Pompe à chaleur
AirCalor-K-8/12/18-I-HT

BWW
ESC

Expansion

Speicher Heizung
Accumulateur



Ygnis AG
Wolhuserstr. 31 / 33
CH-6017 Ruswil

+41 (0)41 496 91 20
info@ygnis.com
www.ygnis.com

Anlage	Schema Nummer	Name	Datum	Index	Blatt
...			09.04.2026		67
...	Blattname			07	Seiten
...	4xK-8-18/KSM2/KSMc/2xFri				72

ACHTUNG:
Dies ist ein hydraulisches Funktionsschema,
kein Ausführungsschema!
Es handelt sich um eine Empfehlung des
Herstellers und erhebt keinen Anspruch auf Vollständigkeit.

ATTENTION:
Il s'agit d'un schéma de fonctionnement
hydraulique et non d'un schéma d'exécution!
Il s'agit d'une recommandation du fabricant
et ne prétend pas être exhaustif.

- Wichtig:**
- * Auf Wärmepumpe angeschlossen
 - ** Absicherung bauseits, Ansteuerung über WR KSM 2 möglich
 - *** Regulierung extern
- Important:**
- * Raccordé à la pompe à chaleur
 - ** Protection par fusible à la charge du client, commande possible via WR KSM 2
 - *** Régulation externe

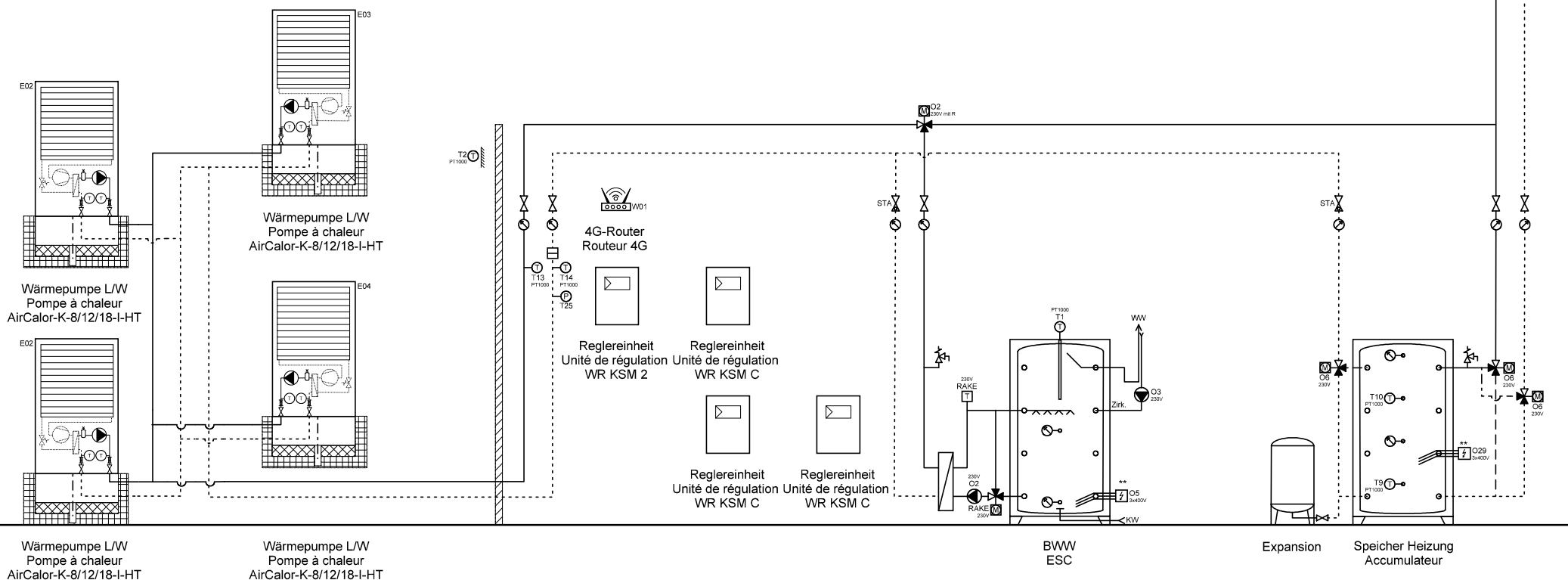

Ygnis AG
Wolhuserstr. 31 / 33
CH-6017 Ruswil

+41 (0)41 496 91 20
info@ygnis.com
www.ygnis.com

Anlage	Schema Nummer	Name	Datum	Index	Blatt
...			09.04.2026		68
...	Blattname			07	Seiten
...	4xK-8-18/KSM2/KSMc/Magr				72

ACHTUNG:
Dies ist ein hydraulisches Funktionsschema,
kein Ausführungsschema!
Es handelt sich um eine Empfehlung des
Herstellers und erhebt keinen Anspruch auf Vollständigkeit.

ATTENTION:
Il s'agit d'un schéma de fonctionnement
hydraulique et non d'un schéma d'exécution!
Il s'agit d'une recommandation du fabricant
et ne prétend pas être exhaustif.

- Wichtig:**
- * Auf Wärmepumpe angeschlossen
 - ** Absicherung bauseits, Ansteuerung über WR KSM 2 möglich
 - *** Regulierung extern
- Important:**
- * Raccordé à la pompe à chaleur
 - ** Protection par fusible à la charge du client, commande possible via WR KSM 2
 - *** Régulation externe

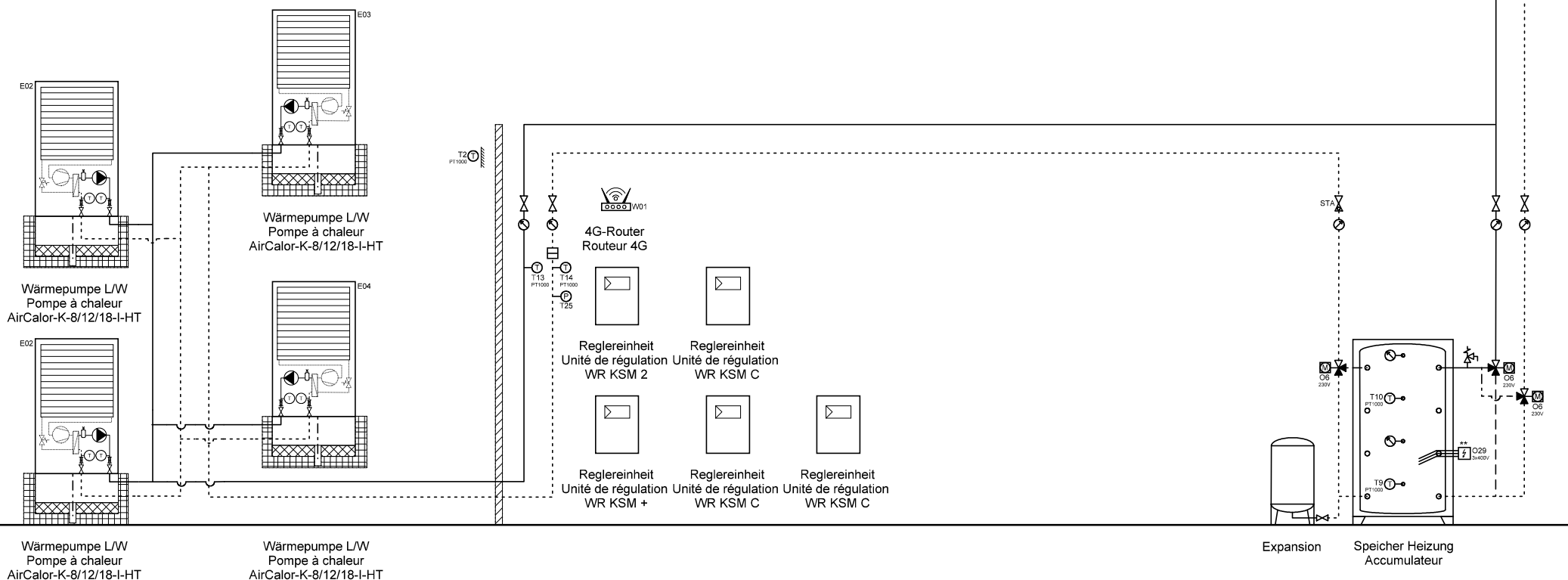

Ygnis AG
Wolhuserstr. 31 / 33
CH-6017 Ruswil

+41 (0)41 496 91 20
info@ygnis.com
www.ygnis.com

Anlage	Schema Nummer	Name	Datum	Index	Blatt
...			09.04.2026		69
...	Blattname			07	Seiten
...	4xK-8-18/KSM2/KSM+/KSMC				72

ACHTUNG:
Dies ist ein hydraulisches Funktionsschema,
kein Ausführungsschema!
Es handelt sich um eine Empfehlung des
Herstellers und erhebt keinen Anspruch auf Vollständigkeit.

ATTENTION:
Il s'agit d'un schéma de fonctionnement
hydraulique et non d'un schéma d'exécution!
Il s'agit d'une recommandation du fabricant
et ne prétend pas être exhaustif.

- Wichtig:**
- * Auf Wärmepumpe angeschlossen
 - ** Absicherung bauseits, Ansteuerung über WR KSM 2 möglich
 - *** Regulierung extern
- Important:**
- * Raccordé à la pompe à chaleur
 - ** Protection par fusible à la charge du client, commande possible via WR KSM 2
 - *** Régulation externe

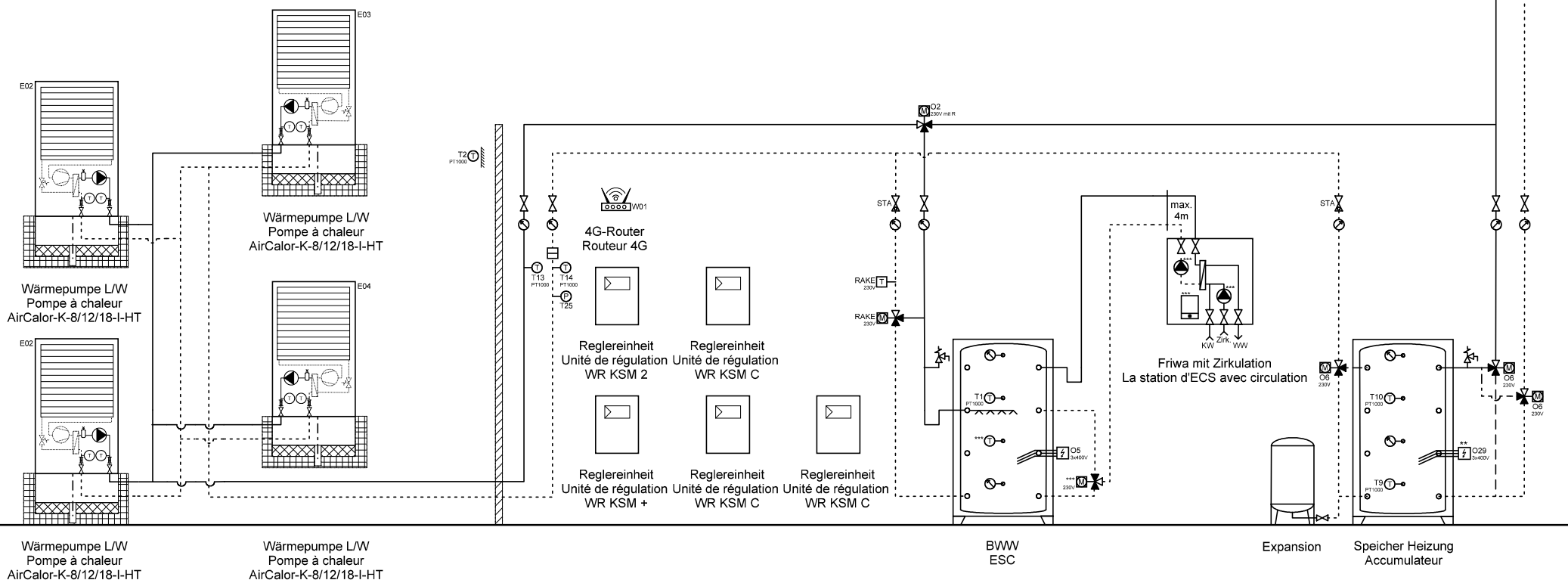

Ygnis AG
Wolhuserstr. 31 / 33
CH-6017 Ruswil

+41 (0)41 496 91 20
info@ygnis.com
www.ygnis.com

Anlage	Schema Nummer	Name	Datum	Index	Blatt
...			09.04.2026		70
...	Blattname			07	Seiten
...	4xK-8-18/KSM2/KSM+/KSMC				72

Dies ist ein hydraulisches Funktionsschema,
kein Ausführungsschema!
Es handelt sich um eine Empfehlung des
Herstellers und erhebt keinen Anspruch auf Vollständigkeit.

Il s'agit d'un schéma de fonctionnement hydraulique et non d'un schéma d'exécution!
Il s'agit d'une recommandation du fabricant et ne prétend pas être exhaustif.

Wichtig:
 * Auf Wärmepumpe angeschlossen
 ** Absicherung bauseits, Ansteuerung über WR KSM 2 möglich
 *** Regulierung extern

Important:

- * Raccordé à la pompe à chaleur
- ** Protection par fusible à la charge du client, commande possible via WR KSM 2
- *** Régulation externe

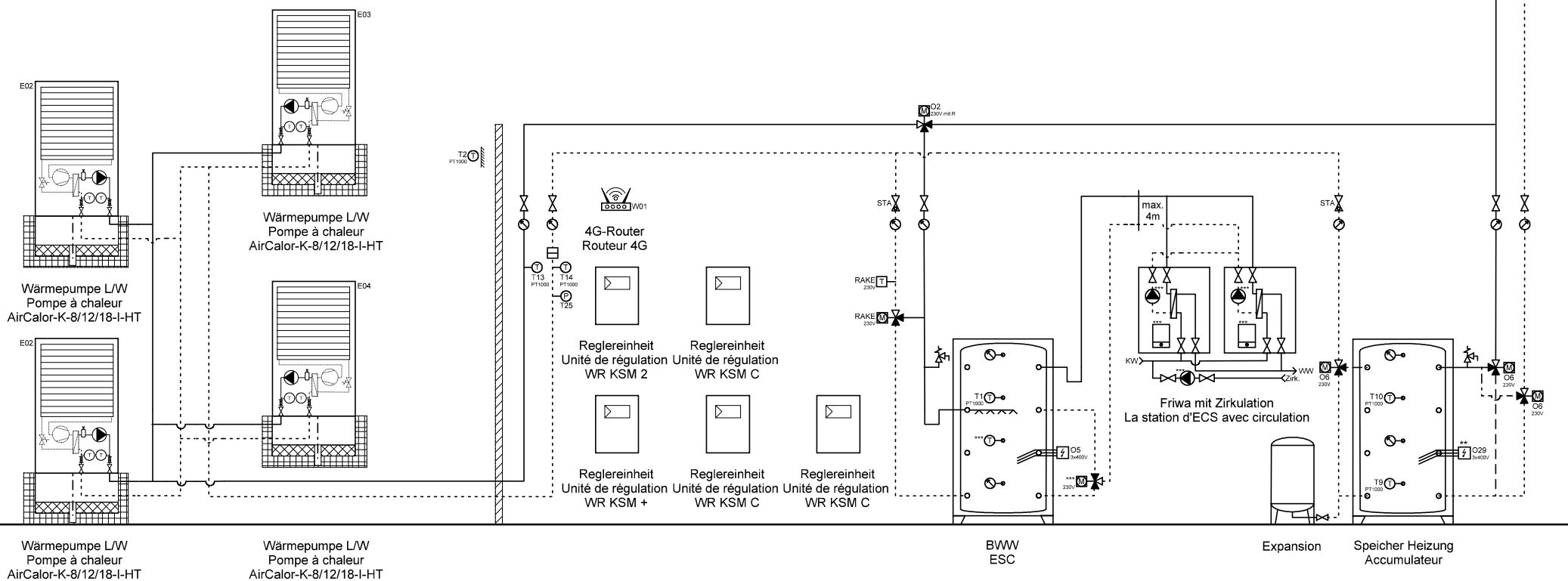

ACHTUNG:
Dies ist ein hydraulisches Funktionsschema,
kein Ausführungsschema!
Es handelt sich um eine Empfehlung des
Herstellers und erhebt keinen Anspruch auf Vollständigkeit.

ATTENTION:
Il s'agit d'un schéma de fonctionnement
hydraulique et non d'un schéma d'exécution!
Il s'agit d'une recommandation du fabricant
et ne prétend pas être exhaustif.

- Wichtig:**
- * Auf Wärmepumpe angeschlossen
 - ** Absicherung bauseits, Ansteuerung über WR KSM 2 möglich
 - *** Regulierung extern
- Important:**
- * Raccordé à la pompe à chaleur
 - ** Protection par fusible à la charge du client, commande possible via WR KSM 2
 - *** Régulation externe

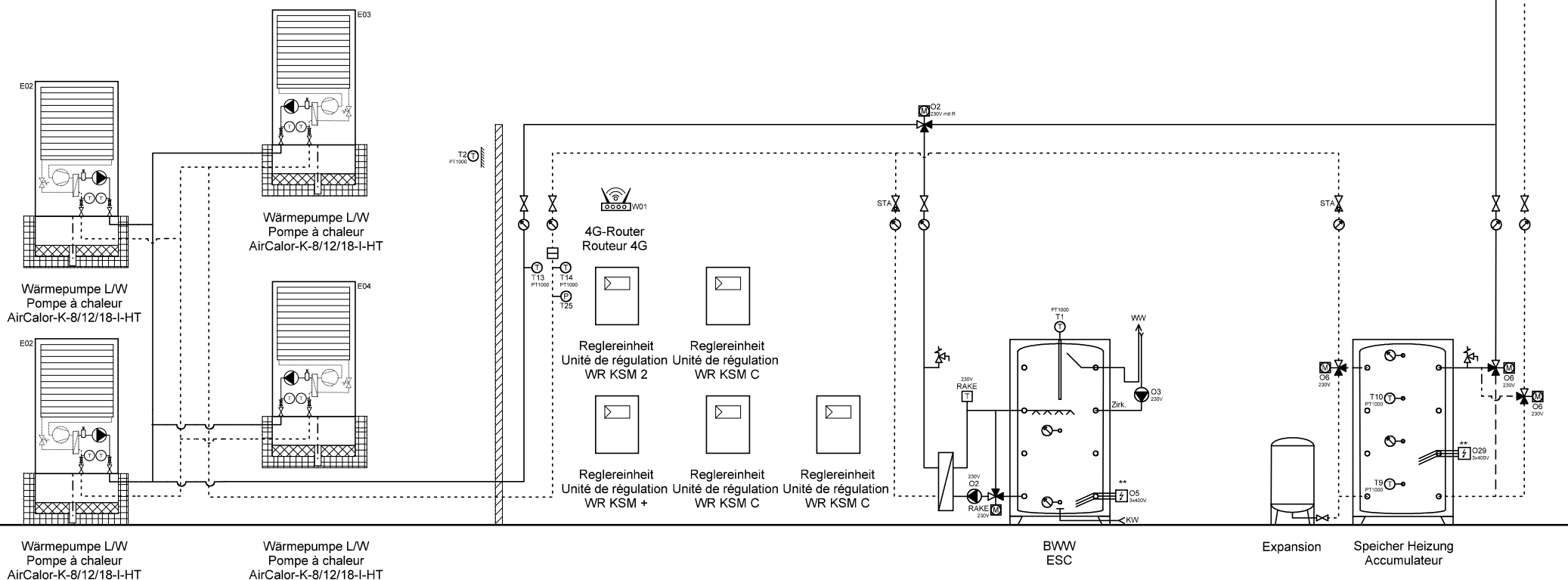

Ygnis AG
Wolhuserstr. 31 / 33
CH-6017 Ruswil

+41 (0)41 496 91 20
info@ygnis.com
www.ygnis.com

Anlage	Schema Nummer	Name	Datum	Index	Blatt
...			09.04.2026		72
...	Blattname			07	Seiten
...	4xK-8-18/KSM2/KSM+/KSM				72